ILLUMINAZIONE SU PARAPETTO PONTE
SEZIONE TRASVERSALE
scala 1:20

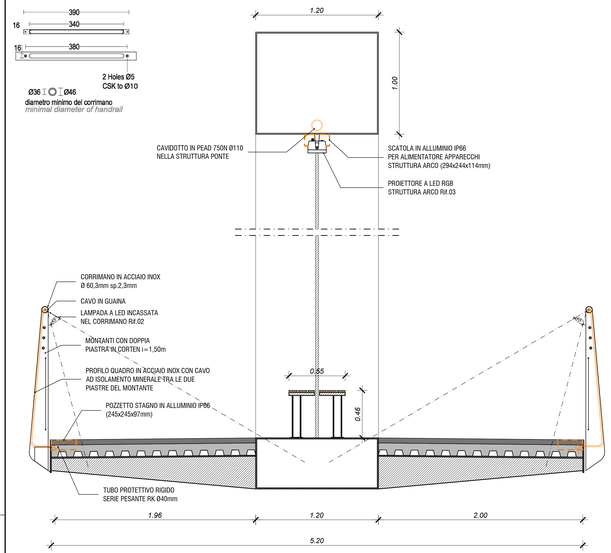

ILLUMINAZIONE SU PARAPETTO PONTE
PIANTA
scala 1:20

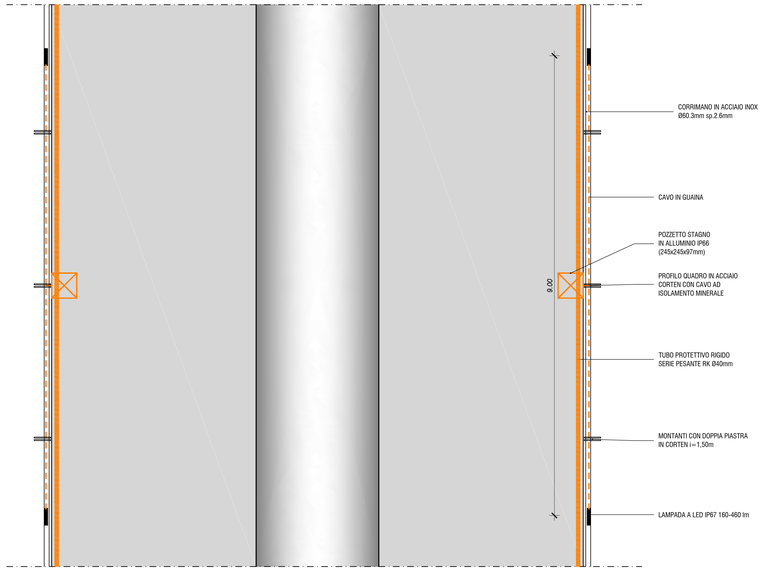

ILLUMINAZIONE SU NUOVO VIADOTTO
PROSPETTO
scala 1:20

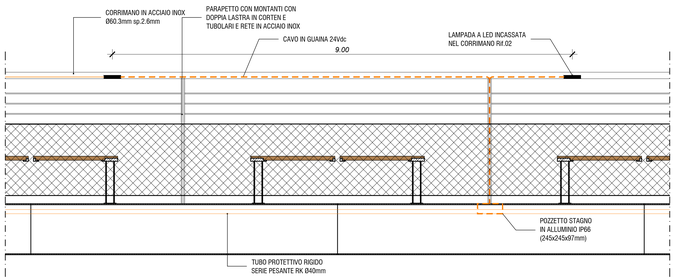

PLINTO PORTAPALO
(Per pali di h=4,00m ogni 25m)
scala 1:10

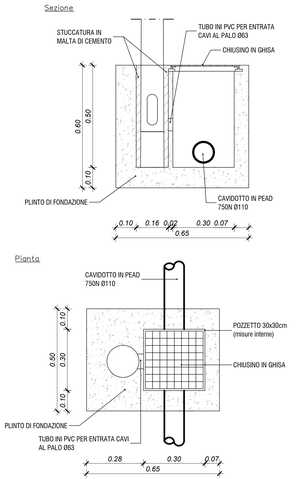

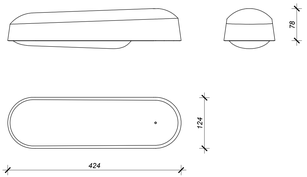

ILLUMINAZIONE SU RILEVATO
scala 1:20

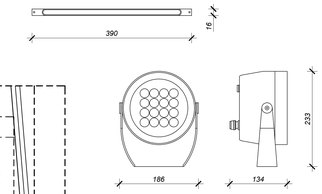

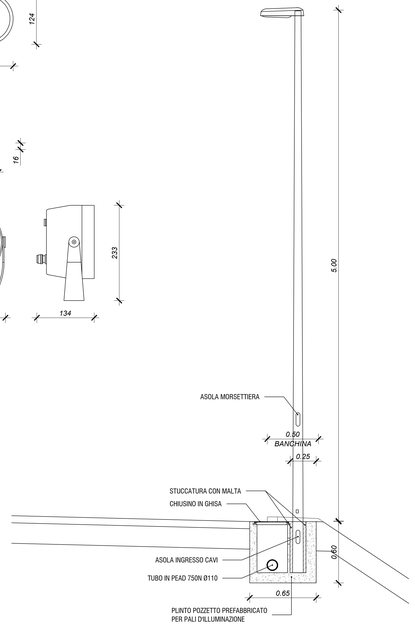

ALLACCIAMENTO LINEA SU PARAPETTO
scala 1:20

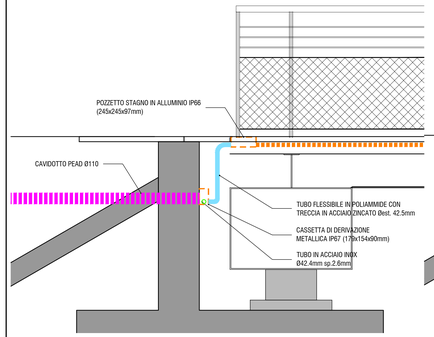

ALLACCIAMENTO LINEA SU ARCO
scala 1:20

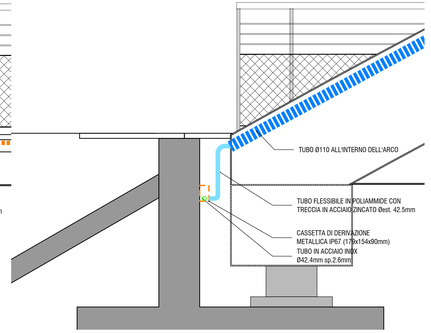

ALLACCIAMENTO LINEA SU PONTE
scala 1:20

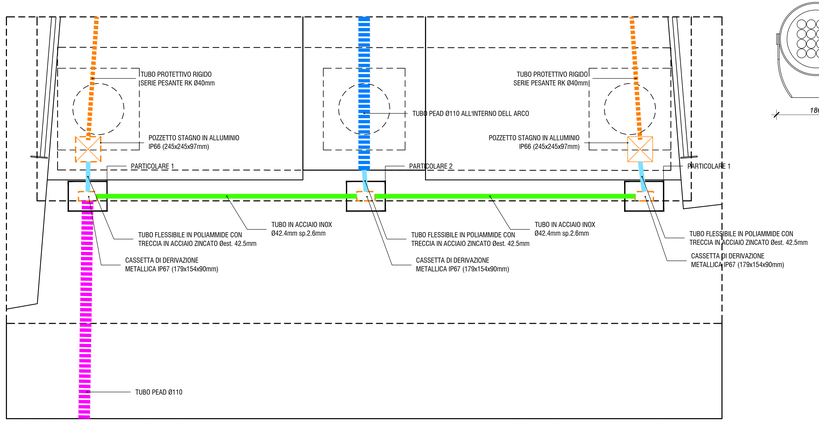

PROVINCIA DI MODENA
Area Tecnica
Direttore Ing. Annalisa Vita Servizio Programmazione Urbanistica, Scolastica e Trasporti U.O. Mobilità Sostenibile
telefono 059 209 9619 fax 059 343 706
viale Jacopo Barozzi 340, 41124 Modena c.f. e p.i. 01375710363
centralino 059 209 111 www.provincia.modena.it provinciadimodena@cert.provincia.modena.it

Finanziato dall'Unione europea
NextGenerationEU

INTERVENTO DI COMPLETAMENTO
DEI TRATTI PRIORITARI DI COMPETENZA DELLA PROVINCIA DI MODENA
DELLA CICLOVIA TURISTICA NAZIONALE "SOLE"

ATTRAVERSAMENTO CICLOPEDONALE DEL FIUME SECCHIA NEL COMUNE DI CONCORDIA SULLA SECCHIA (MO)

CUP G51B22001410001

P R O G E T T O E S E C U T I V O

PIANO NAZIONALE DI RIPRESA E RESILIENZA
Missione 2 - Rivoluzione verde e transizione ecologica Componente M2C2 - Energia rinnovabile, idrogeno, rete e mobilità sostenibile
Investimento 4.1: Rafforzamento mobilità ciclistica
Decreto Interministeriale 12.01.2022 n. 4, con le integrazioni del successivo D.M. n. 58 del 29 luglio 2022 e del Decreto Direttoriale MIT prot. n. 5268 del 28/04/2023

RIFERIMENTO ELABORATO: 9.2

PARTICOLARI ILLUMINAZIONE PUBBLICA

PROT. n°
CL.
DEL
FASC.

SCALA: varie
DATA: ottobre 2023

revisione	data	descrizione	redatto	controllo	approvato
Rev.A	24/11/23	Revisione in seguito esito C.D.S.			

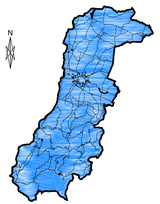

IL R.U.P.
Ing. Daniele Gaudio

PROGETTISTI
Ingegneri Associati
AZIENDA CON SISTEMA DI GESTIONE PER LA QUALITÀ UNI EN ISO 9001:2015 CERTIFICATO SQA N. 5001
Via Lirz, 93
Spini di Gardolo
38121 - TRENTO
tel. 0461 / 822552
fax 0461 / 829692
E-mail info@ied.it

Timbro:
ORDINE DEGLI INGEGNERI
DELLA PROV. DI TRENTO
dott.ing. ANTONIO LICINI
ISCRIZIONE ALBO N° 1488