



**PROVINCIA DI MODENA**  
**Area Tecnica**

Direttore Ing. Annalisa Vita Servizio Programmazione  
Urbanistica, Scolastica e Trasporti U.O. Mobilità Sostenibile



**Finanziato**  
**dall'Unione europea**  
**NextGenerationEU**

telefono 059 209 9619 fax 059 343 706  
viale Jacopo Barozzi 340, 41124 Modena c.f. e p.i. 01375710363  
centralino 059 209 111 www.provincia.modena.it provinciadi Modena@cert.provincia.modena.it

**INTERVENTO DI COMPLETAMENTO**  
**DEI TRATTI PRIORITARI DI COMPETENZA DELLA PROVINCIA DI MODENA**  
**DELLA CICLOVIA TURISTICA NAZIONALE "SOLE"**  
**ATTRAVERSAMENTO CICLOPEDONALE DEL FIUME SECCHIA**  
**NEL COMUNE DI CONCORDIA SULLA SECCHIA (MO)**

**CUP G51B22001410001**

**PROGETTO ESECUTIVO**

**PIANO NAZIONALE DI RIPRESA E RESILIENZA**

Missione 2 - Rivoluzione verde e transizione ecologica Componente M2C2 - Energia rinnovabile, idrogeno, rete e mobilità sostenibile  
Investimento 4.1: Rafforzamento mobilità ciclistica

Decreto Interministeriale 12.01.2022 n. 4, con le integrazioni del successivo D.M. n. 58 del 29 luglio 2022 e del Decreto Direttoriale MIT prot. n. 5268 del 28/04/2023

RIFERIMENTO ELABORATO <b>PP</b>	<b>PIANO PARTICELLARE</b>				
PROT. n°	SCALA			DATA agosto 2023	
CL.	revisione	data	descrizione	redatto	controllo
DEL					
FASC.					

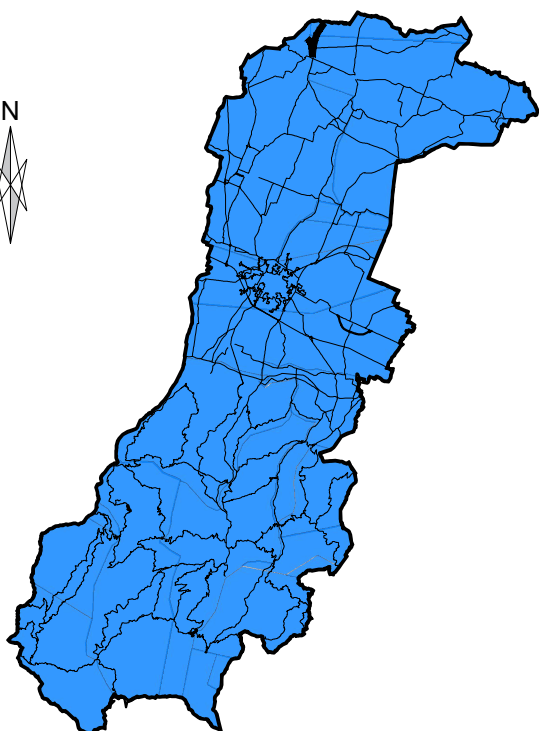

ubicazione intervento

IL R.U.P.

Ing. Daniele Gaudio

PROGETTISTI

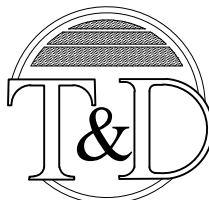

**Ingegneri Associati**

Via Linz, 93  
Spini di Gardolo  
38121 - TRENTO  
tel. 0461 / 822552  
fax 0461 / 829692  
E-mail info@ited.it

AZIENDA CON SISTEMA  
DI GESTIONE PER LA QUALITA'  
UNI EN ISO 9001:2015  
CERTIFICATO CSQA N. 3303

Timbro:

**ORDINE DEGLI INGEGNERI  
DELLA PROV. DI TRENTO**

dott.ing. **ANTONIO LICINI**

ISCRIZIONE ALBO N° 1488



**COMUNE CONCORDIA SULLA SECCHIA - MODENA**

ELENCO IMMOBILI										ELENCO INTESTATI				STIMA INDENNITA' DI ESPROPRIO		
Foglio	Particella	Qualità	Classe	ha	are	ca	Reddito dominicale	Reddito agrario	Partita	Nominativo	Codice fiscale	Titolarità	Quota	ESPROPRIO m <sup>2</sup>	VALORE AGRICOLO MEDIO €/m <sup>2</sup>	INDENNITA DI ESPROPRIO
36	159	PRATO (INCOLTO IMPRODUTTIVO ALLO STATO REALE)	U	0	6	9	Euro: 2,36	Euro: 1,89	0006264	CANOVA FABIO nato a MESSINA (ME) il 01/12/1966	CNVFBA66T01F158T	Proprietà	1/3	566	0,12	€ 67,92
										CANOVA GIULIO nato a MESSINA (ME) il 14/01/1962	CNVGLI62A14F158Z	Proprietà	1/3			
										GUANDALINI FULVIA nata a CONCORDIA SULLA SECCHIA (MO) il 02/03/1937	GNDFLV37C42C951R	Proprietà	1/3			
36	162	PRATO (ALLO STATO REALE GOLENA - BOSCO CEDUO DEGRADATO)	U	0	2	38	Euro: 0,72	Euro: 0,74	0007807	PAVESI ANNA MARIA nata a CONCORDIA SULLA SECCHIA (MO) il 26/10/1958	PVSNMR58R66C951G	Proprietà	1/1	225	0,24	€ 54,00
36	161	PRATO	U	0	1	90	Euro: 0,74	Euro: 0,59	0007808	DAMANIO PUBBLICO DELLO STATO PER LE OPERE IDRAULICHE DI SECONDA CATEGORIA	02934900982	Proprietà		Istanza di Concessione di aree del Demanio Idrico. Superficie da occupare: 187 mq		
										PAVESI ANNA MARIA nata a CONCORDIA SULLA SECCHIA (MO) il 26/10/1958	PVSNMR58R66C951G	Oneri utilista della superficie				
36	163	PRATO	U	0	5	20	Euro: 2,01	Euro: 1,61	0003670	BONZI ANTONIO ; FU BASSANO SACERDOTE		Oneri beneficiario della superficie		Istanza di Concessione di aree del Demanio Idrico. Superficie da occupare: 275 mq		
										DEMANIO PUBBLICO DELLO STATO PER LE OPERE IDRAULICHE DI SECONDA CATEGORIA		Proprietà				
										PARROCCHIA DI NOSTRA SIGNORA DI FATIMA CON SEDE IN CONCORDIA	82000610368	Oneri utilista della superficie				

**COMUNE CONCORDIA SULLA SECCHIA - MODENA**

ELENCO IMMOBILI									ELENCO INTESATATI				STIMA INDENNITA' DI ESPROPRIO			
Foglio	Particella	Qualità	Classe	ha	ar	ca	Reddito dominicale	Reddito agrario	Partita	Nominativo	Codice fiscale	Titolarità	Quota	ESPROPRIO m <sup>2</sup>	VALORE AGRICOLO MEDIO €/m <sup>2</sup>	INDENNITA DI ESPROPRIO
37	284	PRATO	U	0	5	55	Euro: 2,15	Euro: 1,72	0005959	DEMANIO PUBBLICO DELLO STATO PER LE OPERE IDRAULICHE DI SECONDA CATEGORIA con sede in ROMA (RM) SALA PAOLA nata a CONCORDIA SULLA SECCHIA (MO) il 28/05/1961 SALA UMBERTO nato a MIRANDOLA (MO) il 23/02/1966	80193210582 SLAPLA61E68C951R SLAMRT66B23F240E	Proprieta' per l'area Enfiteusi Enfiteusi	1/1 1/2 1/2			Istanza di Concessione di aree del Demanio Idrico. Superficie da occupare 126 mq
37	285	PRATO	U	0	5	38	Euro: 2,08	Euro: 1,67	0007899	DAMANIO PUBBLICO DELLO STATO PER LE OPERE IDRAULICHE DI SECONDA CATEGORIA TAGLIAVINI MARIO nato a CONCORDIA SULLA SECCHIA (MO) il 08/01/1944	TGLMRA44A08C951B	Proprietà Oneri utilista della superficie	1/1 1/1			Istanza di Concessione di aree del Demanio Idrico. Superficie da occupare 145 mq
37	286	PRATO	U	0	3	85	Euro: 1,49	Euro: 1,19	0005959	DEMANIO PUBBLICO DELLO STATO DELLE OPERE IDRAULICHE DI SECONDA CATEGORIA con sede in MODENA (MO) PEDERZOLI ETRA nata a CONCORDIA SULLA SECCHIA (MO) il 30/11/1930	PDRTRE30S70C951W	Proprietà Oneri utilista della superficie	1/1 1/1			Istanza di Concessione di aree del Demanio Idrico. Superficie da occupare 114 mq
37	287	PRATO	U	0	4	74	Euro: 1,84	Euro: 1,47	0006687	DEMANIO PUBBLICO DELLO STATO PER LE OPERE IDRAULICHE DI 2 CATEGORIA STANILESCO TAMARA nata a MOLDAVIA (EE) il 24/11/1972	STNTMR72S64Z140Z	Proprietà Enfiteusi	1/1 1/1			Istanza di Concessione di aree del Demanio Idrico. Superficie da occupare 130 mq
37	288	PRATO	U	0	2	75	Euro: 1,07	Euro: 0,85	0006687	DEMANIO PUBBLICO DELLO STATO PER LE OPERE IDRAULICHE DI 2 CATEGORIA STANILESCO TAMARA nata a MOLDAVIA (EE) il 24/11/1972	STNTMR72S64Z140Z	Proprietà Enfiteusi	1/1 1/1			Istanza di Concessione di aree del Demanio Idrico. Superficie da occupare 77 mq
37	289	PRATO	U	0	7	90	Euro: 3,06	Euro: 2,45	0012869	ARGENTI IVANO nato a CONCORDIA SULLA SECCHIA (MO) il 05/07/1946 BENATTI CARLA nata a CONCORDIA SULLA SECCHIA (MO) il 13/07/1951 INTESTAZIONE PARZIALE	RGNVNI46L05C951N BNTCRL51L53C951C	Enfiteuta in parte enfiteuta per 1/4 in comunione legale Enfiteuta in parte enfiteuta per 1/4 in comunione legale	1/4 1/4			Istanza di Concessione di aree del Demanio Idrico. Superficie da occupare 196 mq
37	291	PRATO	U	0	5	45	Euro: 2,11	Euro: 1,69	0006420	DEMANIO PUBBLICO DELLO STATO PER LE OPERE IDRAULICHE DI SECONDA CATEGORIA GHIDONI ENZO GHIDONI FRANCO nato a BOLLENGO (TO) il 31/12/1950 PEDERZOLI ELINDA nata a MIRANDOLA (MO) il 06/11/1952 PEDERZOLI ELINDA nata a MIRANDOLA (MO) il 06/11/1952 AMANTINI ALESSANDRA nata a IVREA (TO) il 09/07/1974 AMANTINI PAOLO nato a FOSSOMBRONE (PU) il 28/06/1944	GHDFNC50T31A941H PDRLND52S46F240F PDRLND52S46F240F MNTLSN74L49E379O MNTPLA44H28D749E	Proprieta' per l'area Oneri utilista della superficie Oneri utilista della superficie Oneri utilista della superficie Oneri utilista della superficie Oneri utilista della superficie	1/3 15/300 1/3 70/300 15/600 15/600			Istanza di Concessione di aree del Demanio Idrico. Superficie da occupare 138 mq