



**PROVINCIA DI MODENA**  
**Area Tecnica**

Direttore Ing. Annalisa Vita Servizio Programmazione  
Urbanistica, Scolastica e Trasporti U.O. Mobilità Sostenibile



Finanziato  
dall'Unione europea  
NextGenerationEU

telefono 059 209 9619 fax 059 343 706  
viale Jacopo Barozzi 340, 41124 Modena c.f. e p.i. 01375710363  
centralino 059 209 111 www.provincia.modena.it provinciadi Modena@cert.provincia.modena.it

**INTERVENTO DI COMPLETAMENTO  
DEI TRATTI PRIORITARI DI COMPETENZA DELLA PROVINCIA DI MODENA  
DELLA CICLOVIA TURISTICA NAZIONALE "SOLE"  
ATTRAVERSAMENTO CICLOPEDONALE DEL FIUME SECCHIA  
NEL COMUNE DI CONCORDIA SULLA SECCHIA (MO)**

**CUP G51B22001410001**

**PROGETTO ESECUTIVO**

PIANO NAZIONALE DI RIPRESA E RESILIENZA  
Missione 2 - Rivoluzione verde e transizione ecologica Componente M2C2 - Energia rinnovabile, idrogeno, rete e mobilità sostenibile  
Investimento 4.1: Rafforzamento mobilità ciclistica

Decreto Interministeriale 12.01.2022 n. 4, con le integrazioni del successivo D.M. n. 58 del 29 luglio 2022 e del Decreto Direttoriale MIT prot. n. 5268 del 28/04/2023

RIFERIMENTO ELABORATO <b>PP</b>	PIANO PARTICELLARE					
PROT. n°	SCALA			DATA agosto 2023		
CL.	revisione	data	descrizione	redatto	controllo	approvato
DEL						
FASC.						

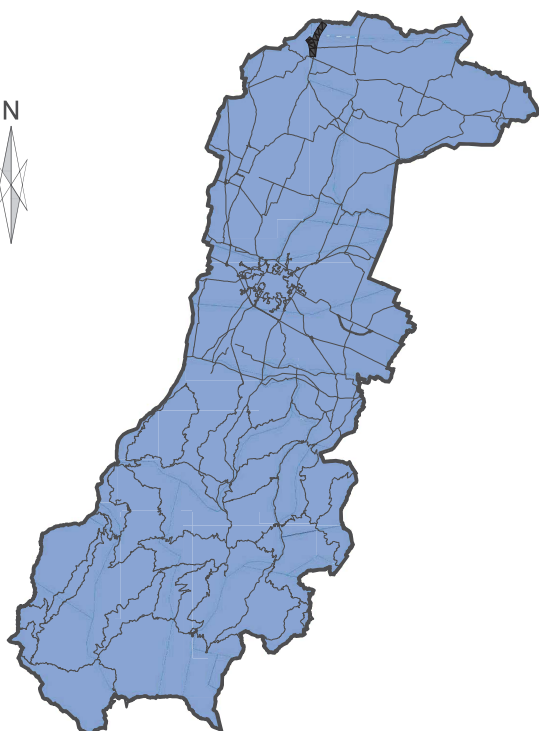

ubicazione intervento

IL R.U.P.

Ing. Daniele Gaudio

PROGETTISTI

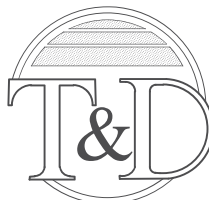

**Ingegneri Associati**

Via Linz, 93  
Spini di Gardolo  
38121 - TRENTO  
tel. 0461 / 822552  
fax 0461 / 829692  
E-mail info@ited.it

AZIENDA CON SISTEMA  
DI GESTIONE PER LA QUALITA'  
UNI EN ISO 9001:2015  
CERTIFICATO CSQA N. 3303

Timbro:

ORDINE DEGLI INGEGNERI  
DELLA PROV. DI TRENTO

dott.ing. **ANTONIO LICINI**

ISCRIZIONE ALBO N° 1488



**COMUNE CONCORDIA SULLA SECCHIA - MODENA**

ELENCO IMMOBILI										ELENCO INTESTATI				STIMA INDENNITA' DI ESPROPRIO		
Foglio	Particella	Qualità	Classe	ha	are	ca	Reddito dominicale	Reddito agrarario	Partita	Nominativo	Codice fiscale	Titojarità	Quota	ESPROPRIO m²	VALORE AGRICOLO MEDIO €/m²	INDENNITA DI ESPROPRIO
36	159	PRATO (INCOLTO IMPRODUTTIVO ALLO STATO REALE)	U	0	6	9	Euro: 2,36	Euro: 1,89	0006264	CANOVA FABIO nato a MESSINA (ME) il 01/12/1966 CANOVA GIULIO nato a MESSINA (ME) il 14/01/1962 GUANDALINI FULVIA nata a CONCORDIA SULLA SECCHIA (MO) il 02/03/1937	CNVFBA66T01F158T CNVGLB2A14F158Z GNDFLV37C42C951R	Proprietà Proprietà Proprietà	1/3 1/3 1/3	566	0,12	€ 67,92
36	162	PRATO (ALLO STATO REALE GOLENA - BOSCO CEDUO DEGRADATO)	U	0	2	38	Euro: 0,72	Euro: 0,74	0007807	PAVESI ANNA MARIA nata a CONCORDIA SULLA SECCHIA (MO) il 26/10/1958	PVSNMR58R66C951G	Proprietà	1/1	225	0,24	€ 54,00
36	161	PRATO	U	0	1	90	Euro: 0,74	Euro: 0,59	0007808	DAMIANO PUBBLICO DELLO STATO PER LE OPERE IDRAULICHE DI SECONDA CATEGORIA PAVESI ANNA MARIA nata a CONCORDIA SULLA SECCHIA (MO) il 26/10/1958	02934900962 PVSNMR58R66C951G	Proprietà Oneri utilità della superficie			Istanza di Concessione di aree del Demanio Idrico, Superficie da occupare: 187 mq	
36	163	PRATO	U	0	5	20	Euro: 2,01	Euro: 1,61	0003670	BONZI ANTONIO ; FU BASSANO SACERDOTE DEMANIO PUBBLICO DELLO STATO PER LE OPERE IDRAULICHE DI SECONDA CATEGORIA PARROCCHIA DI NOSTRA SIGNORA DI FATIMA CON SEDE IN CONCORDIA	82000610368	Oneri beneficiario della superficie Proprietà Oneri utilità della superficie			Istanza di Concessione di aree del Demanio Idrico, Superficie da occupare: 275 mq	

**COMUNE CONCORDIA SULLA SECCHIA - MODENA**

ELENCO IMMOBILI									ELENCO INTESTATI				STIMA INDENNITA' DI ESPROPRIO			
Foglio	Particella	Qualità	Classe	ha	are	ca	Reddito dominicale	Reddito agrario	Partita	Nominativo	Codice fiscale	Titolarietà	Quota	ESPROPRIO m²	VALORE AGRICOLO MEDIO €/m²	INDENNITA' DI ESPROPRIO
37	284	PRATO	U	0	5	55	Euro: 2,15	Euro: 1,72	0005969	DEMANIO PUBBLICO DELLO STATO PER LE OPERE IDRAULICHE DI SECONDA CATEGORIA con sede in ROMA (RM) SALA PAOLA nata a CONCORDIA SULLA SECCHIA (MO) il 28/05/1981 SALA UMBERTO nato a MIRANDOLA (MO) il 23/02/1966	80193210582 SLAPLA81E69C951R SLAMRT66B23F24DE	Proprietà per l'area Enfiteusi Enfiteusi	1/1 1/2 1/2			Istanza di Concessione di aree del Demanio Idrico. Superficie da occupare 126 mq.
37	285	PRATO	U	0	5	38	Euro: 2,08	Euro: 1,67	0007899	DEMANIO PUBBLICO DELLO STATO PER LE OPERE IDRAULICHE DI SECONDA CATEGORIA TAGLIAVINI MARIO nato a CONCORDIA SULLA SECCHIA (MO) il 08/01/1944	TGLMRA44A08C951B	Proprietà Oneri utilità della superficie	1/1 1/1			Istanza di Concessione di aree del Demanio Idrico. Superficie da occupare 145 mq.
37	286	PRATO	U	0	3	85	Euro: 1,49	Euro: 1,19	0005969	DEMANIO PUBBLICO DELLO STATO DELLE OPERE IDRAULICHE DI SECONDA CATEGORIA con sede in MODENA (MO) PEDERZOLI ETRA nata a CONCORDIA SULLA SECCHIA (MO) il 30/11/1930	PDRTRE30870C951W	Proprietà Oneri utilità della superficie	1/1 1/1			Istanza di Concessione di aree del Demanio Idrico. Superficie da occupare 114 mq.
37	287	PRATO	U	0	4	74	Euro: 1,84	Euro: 1,47	0006687	DEMANIO PUBBLICO DELLO STATO PER LE OPERE IDRAULICHE DI 2 CATEGORIA STANILESCO TAMARA nata a MOLDAVIA (EE) il 24/11/1972	STNTMR725642140Z	Proprietà Enfiteusi	1/1 1/1			Istanza di Concessione di aree del Demanio Idrico. Superficie da occupare 130 mq.
37	288	PRATO	U	0	2	75	Euro: 1,07	Euro: 0,85	0006687	DEMANIO PUBBLICO DELLO STATO PER LE OPERE IDRAULICHE DI 2 CATEGORIA STANILESCO TAMARA nata a MOLDAVIA (EE) il 24/11/1972	STNTMR725642140Z	Proprietà Enfiteusi	1/1 1/1			Istanza di Concessione di aree del Demanio Idrico. Superficie da occupare 77 mq.
37	289	PRATO	U	0	7	90	Euro: 3,06	Euro: 2,45	0012869	ARGENTINI IVANO nato a CONCORDIA SULLA SECCHIA (MO) il 05/07/1946 BENATTI CARLA nata a CONCORDIA SULLA SECCHIA (MO) il 13/07/1951 INTESTAZIONE PARZIALE	RGVNVN40L05C951N BNTCRL51L53C951C	Enfiteuta in parte enfiteuta per 1/4 in comunione legale Enfiteuta in parte enfiteuta per 1/4 in comunione legale	1/4 1/4			Istanza di Concessione di aree del Demanio Idrico. Superficie da occupare 196 mq.
37	291	PRATO	U	0	5	45	Euro: 2,11	Euro: 1,69	0006420	DEMANIO PUBBLICO DELLO STATO PER LE OPERE IDRAULICHE DI SECONDA CATEGORIA GHIDONI ENZO GHIDONI FRANCO nato a BOLLENGO (TO) il 31/12/1950 PEDERZOLI ELINDA nata a MIRANDOLA (MO) il 06/11/1952 PEDERZOLI ELINDA nata a MIRANDOLA (MO) il 06/11/1952 AMANTINI ALESSANDRA nata a IVREA (TO) il 09/07/1974 AMANTINI PAOLO nato a FOSCOMBRONE (PC) il 28/06/1944	GHDFNC50T31A841H PDR1ND52546F240F PDR1ND52546F240F MNTLSN74L49E379O MNTPLA44H28D749E	Proprietà per l'area Oneri utilità della superficie Oneri utilità della superficie Oneri utilità della superficie Oneri utilità della superficie Oneri utilità della superficie	1/3 15/300 1/3 70/300 15/600 15/600			Istanza di Concessione di aree del Demanio Idrico. Superficie da occupare 138 mq.