



**PROVINCIA DI MODENA**  
**Area Tecnica**

Direttore Ing. Annalisa Vita Servizio Programmazione  
Urbanistica, Scolastica e Trasporti U.O. Mobilità Sostenibile



**Finanziato**  
**dall'Unione europea**  
**NextGenerationEU**

telefono 059 209 9619 fax 059 343 706  
viale Jacopo Barozzi 340, 41124 Modena c.f. e p.i. 01375710363  
centralino 059 209 111 www.provincia.modena.it provinciadi Modena@cert.provincia.modena.it

**INTERVENTO DI COMPLETAMENTO**  
**DEI TRATTI PRIORITARI DI COMPETENZA DELLA PROVINCIA DI MODENA**  
**DELLA CICLOVIA TURISTICA NAZIONALE "SOLE"**  
**ATTRAVERSAMENTO CICLOPEDONALE DEL FIUME SECCHIA**  
**NEL COMUNE DI CONCORDIA SULLA SECCHIA (MO)**

**CUP G51B22001410001**

**PROGETTO ESECUTIVO**

**PIANO NAZIONALE DI RIPRESA E RESILIENZA**  
Missione 2 - Rivoluzione verde e transizione ecologica Componente M2C2 - Energia rinnovabile, idrogeno, rete e mobilità sostenibile  
Investimento 4.1: Rafforzamento mobilità ciclistica

Decreto Interministeriale 12.01.2022 n. 4, con le integrazioni del successivo D.M. n. 58 del 29 luglio 2022 e del Decreto Direttoriale MIT prot. n. 5268 del 28/04/2023

RIFERIMENTO ELABORATO <b>RF</b>	<b>RELAZIONE FOTOGRAFICA</b>					
PROT. n°	SCALA			DATA agosto 2023		
CL.	revisione	data	descrizione	redatto	controllo	approvato
DEL						
FASC.						

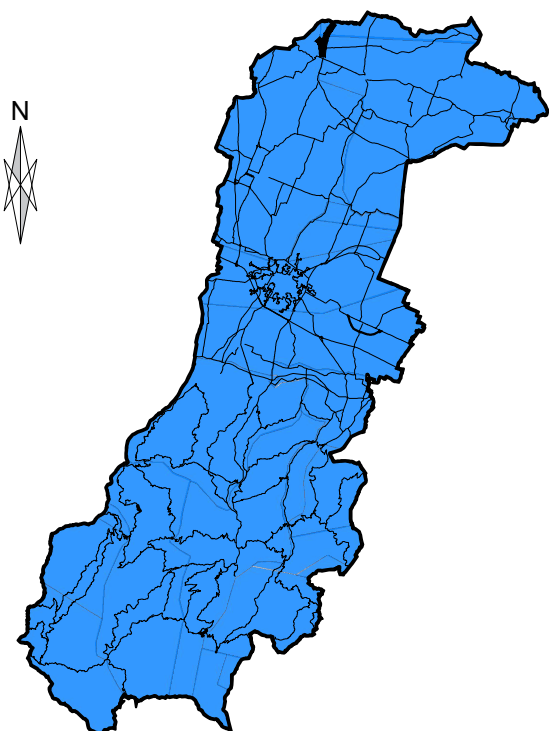

ubicazione intervento

IL R.U.P.

Ing. Daniele Gaudio

PROGETTISTI

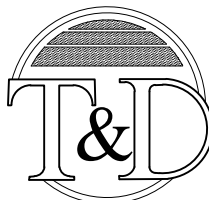

**Ingegneri Associati**

Via Linz, 93  
Spini di Gardolo  
38121 - TRENTO  
tel. 0461 / 822552  
fax 0461 / 829692  
E-mail info@ited.it

AZIENDA CON SISTEMA  
DI GESTIONE PER LA QUALITA'  
UNI EN ISO 9001:2015  
CERTIFICATO CSQA N. 3303

Timbro:

**ORDINE DEGLI INGEGNERI**  
**DELLA PROV. DI TRENTO**

dott.ing. **ANTONIO LICINI**

ISCRIZIONE ALBO N° 1488



**-PROVINCIA DI MODENA – COMUNE DI CONCORDIA SULLA SECCHIA**

**PROGETTO ESECUTIVO**

COMPLETAMENTO DELLA CICLOVIA TURISTICA NAZIONALE "SOLE" - PNRR  
ATTRAVERSAMENTO CICLOPEDONALE SUL FIUME SECCHIA SITUATO NEL COMUNE DI CONCORDIA  
SULLA SECCHIA

**DOCUMENTAZIONE FOTOGRAFICA**

(Rev. 00)



## SOMMARIO

<b>1. Documentazione fotografica dello stato Attuale.....</b>	<b>3</b>
<i>1.a Planimetria con coni visuali.....</i>	<i>3</i>
<i>1.b Foto aeree.....</i>	<i>4</i>
<i>1.c Foto da terra.....</i>	<i>5</i>
<b>2. Fotoinserimenti dello stato di progetto.....</b>	<b>6</b>

## 1. DOCUMENTAZIONE FOTOGRAFICA DELLO STATO ATTUALE

### 1.A VISTA SATELLITARE CON LOCALIZZAZIONE DELL'INTERVENTO



### 1.B VISTA SATELLITARE CON CONI VISUALI





## 1.C FOTO AEREE





## 1.D FOTO DA TERRA





## 2. FOTOINSERIMENTI DELLO STATO DI PROGETTO

