



Provincia di Modena



Elezione del Presidente della Provincia  
Sede di Viale Martiri della Libertà, 34 - Modena  
27 / 28 Gennaio 2023

# Piano operativo e misure organizzative

Redazione a cura del Responsabile del Servizio Prevenzione e Protezione  
Per. Ind. Giuliano Bisi

## PREMESSA

Il P. O. contiene le indicazioni in materia di sicurezza e salute dei luoghi di lavoro (D.Lgs. 81/08) necessarie a regolamentare lo svolgimento dell'elezione del Presidente della Provincia di Modena.

Precisato che:

- a) tutte le prescrizioni riguardanti la pandemia sono state abolite dal Consiglio dei Ministri del 15 Giugno 2022,
- b) a decorrere da questa data, per quanto riguarda l'accesso ai luoghi di lavoro, l'impiego delle mascherine, il distanziamento interpersonale, le pulizie, l'igienizzazione dei locali e delle superfici, la sanificazione degli ambienti inquinati, le modalità esecutive sono demandate ai Datori di lavoro,
- c) il Datore di lavoro della Provincia di Modena ha disposto il 20 Giugno 2022 e il 10 Ottobre 2022 le modalità operative con comunicazioni destinate a tutti i dipendenti,
- d) le disposizioni hanno caratteristiche di **“consiglio”**, **“raccomandato”** o **“fortemente raccomandato”**,

nello specifico, per quanto descritto ai punti b) e d) l'uso delle mascherine è:

- **“raccomandato”** o **“fortemente raccomandato”** per i lavoratori nei casi previsti dalle disposizioni,
- **“obbligatorio”** per i “soggetti fragili,
- **“raccomandato”** o **“fortemente raccomandato”** per gli utenti che hanno contatti ravvicinati e significativi con i dipendenti durante l'accesso agli uffici.

Tutto questo premesso, per quanto riguarda le elezioni presidenziali che si svolgono nella Sede di Viale Martiri della Libertà, le modalità operative sono descritte nella tabella che contiene le informazioni necessarie a gestire l'iniziativa, le cui caratteristiche e modalità di svolgimento sono state definite nella Riunione di coordinamento del 29 Dicembre 2022.

Nr.	Incarico/ funzione ricoperta	Nominativo	Reperibilità
1	Responsabile per l'organizzazione dell'iniziativa	Gambarini Patrizia	059 209 328
2	Responsabile delle misure di sicurezza riguardanti i lavoratori impegnati nell'evento	Bisi Giuliano	059 209 672
3	Referente/preposto per i Commessi della Sede di Viale Martiri della Libertà	Referente/i Barbieri Eleonora  Commessi in servizio durante la manifestazione: 1 Crescitelli Irene 2 Giaramita Giuseppe 3 Santi Monia	
4	Referente/preposto per gli Agenti della Polizia Locale	Referente/i De Girolamo Pier Luigi  Agenti in servizio durante la manifestazione 1 Bellentani Luca 2 Guicciardi Licia 3 Sirotti Stefano 4 Zagnoni Loris 5 Campi Mirto 6 Razzoli Simone 7 Pigoni Alen 8 Formenti Nicola	339.7368.340

Nr.	Incarico/ funzione ricoperta	Nominativo	Reperibilità
5	Referente/preposto per la gestione degli impianti tecnologici: luce, acqua, gas, impianti sollevamento (ascensore e montascale) per la sede di Viale Martiri della Libertà	Referente/i Reggiani Laura  Tecnici in servizio durante la manifestazione 1 Gaudio Daniele	059 209 924
6	Referente/preposto per la gestione della Squadra manutentori (piccole riparazioni)	Referente/i Reggiani Laura  Tecnici in servizio durante la manifestazione 1 Gaudio Daniele	059 209 924
7	Referente/preposto per la gestione dei sistemi informatici	Referente dell'edificio Leonelli Alberto	059 209 838
8	Referente/preposto per la gestione degli Addetti antincendio	Referente dell'edificio Guizzardi Raffaele  Addetti in servizio al 3° piano durante la manifestazione 1 Crescitelli Irene  <b>NOTA:</b> in caso di situazioni di emergenza significative, allertare i soccorsi esterni (115 VVF).	059 209 367  Guardiole  059 209 270 (Piano Terra)  059 209 280 059 209 281 (3° Piano)
9	Referente/preposto per la gestione degli Addetti al Primo soccorso	Referente dell'edificio Guizzardi Raffaele  Addetti in servizio al 3° piano durante la manifestazione 1 Crescitelli Irene  <b>NOTA:</b> in caso di situazioni di emergenza significative, allertare i soccorsi esterni (118 Pronto soccorso).	059 209 367  Guardiole  059 209 270 (Piano Terra)  059 209 280 059 209 281 (3° Piano)
10	Referente per GAL Antico Frignano e Appennino Reggiano	Mirabella Elvira	059 209 261 059 209 254
11	Ente di gestione per i Parchi e la Biodiversità Emilia Central	Fioravanti Valerio	059 209 311

## GESTIONE DELL'EVENTO

Nr.	Attività	Azione	Addetto
<b>1</b>	<p><b>AVVISI PER IL PUBBLICO</b></p> <p>Stampare e applicare l'avviso per il pubblico (vedi allegato) in formato A3 sul supporto situato al piano terra in prossimità della guardiola</p>	<p>Stampa e plastificazione</p> <p>Montaggio su supporto</p> <p>Posizionamento</p>	<ul style="list-style-type: none"> <li>- Bisi Giuliano</li> <li>- Righi Leonardo</li> <li>- Diano/Distante/ Becciu</li> </ul>
<b>2</b>	<p><b>SEGNALETICA</b></p> <p>Stampare e applicare la segnaletica per il pubblico (vedi allegato) in formato A3 a parete e/o su supporto secondo quanto riportato in planimetria</p>	<p>Stampa e plastificazione</p> <p>Montaggio su supporto</p> <p>Posizionamento a parete</p>	<ul style="list-style-type: none"> <li>- Bisi Giuliano</li> <li>- Righi Leonardo</li> <li>- Diano/Distante/ Becciu</li> </ul>
<b>3</b>	<p><b>INFORMAZIONE AI VOTANTI</b></p> <p>I Commessi della Sede distribuiscono il foglio informativo (vedi allegato) ai votanti</p>	<p>Stampa e piegatura</p>	<ul style="list-style-type: none"> <li>- Bisi Giuliano</li> <li>- Righi Leonardo</li> <li>- Commessi</li> </ul>
<b>4</b>	<p><b>MASCHERINE</b></p> <p>L'Economato deve consegnare 30 mascherine FFP2 ai Commessi della Sede, che dovranno essere restituite se non utilizzate.</p> <p>Le mascherine devono essere messe a disposizione e consegnate <b>su richiesta</b> a tutto il personale della Provincia impegnato nell'evento (Commessi, Agenti, Manutentori, Referenti, Tecnici) e ai componenti della Commissione, che possono avere contatti ravvicinati e significativi con i votanti.</p> <p>Le mascherine devono essere consegnate anche ai votanti che ne fanno richiesta <b>per giustificato motivo</b>, adottando il criterio che esiste l'obbligo di utilizzo solo per i <b>"soggetti fragili"</b>.</p>	<p>Annotazione delle generalità del richiedente, utilizzando lo stesso registro approntato dal R-SPP e utilizzato per i dipendenti.</p>	<ul style="list-style-type: none"> <li>- Bisi Giuliano</li> <li>- UO Economato</li> <li>- Commessi della Sede di Viale Martiri</li> </ul>



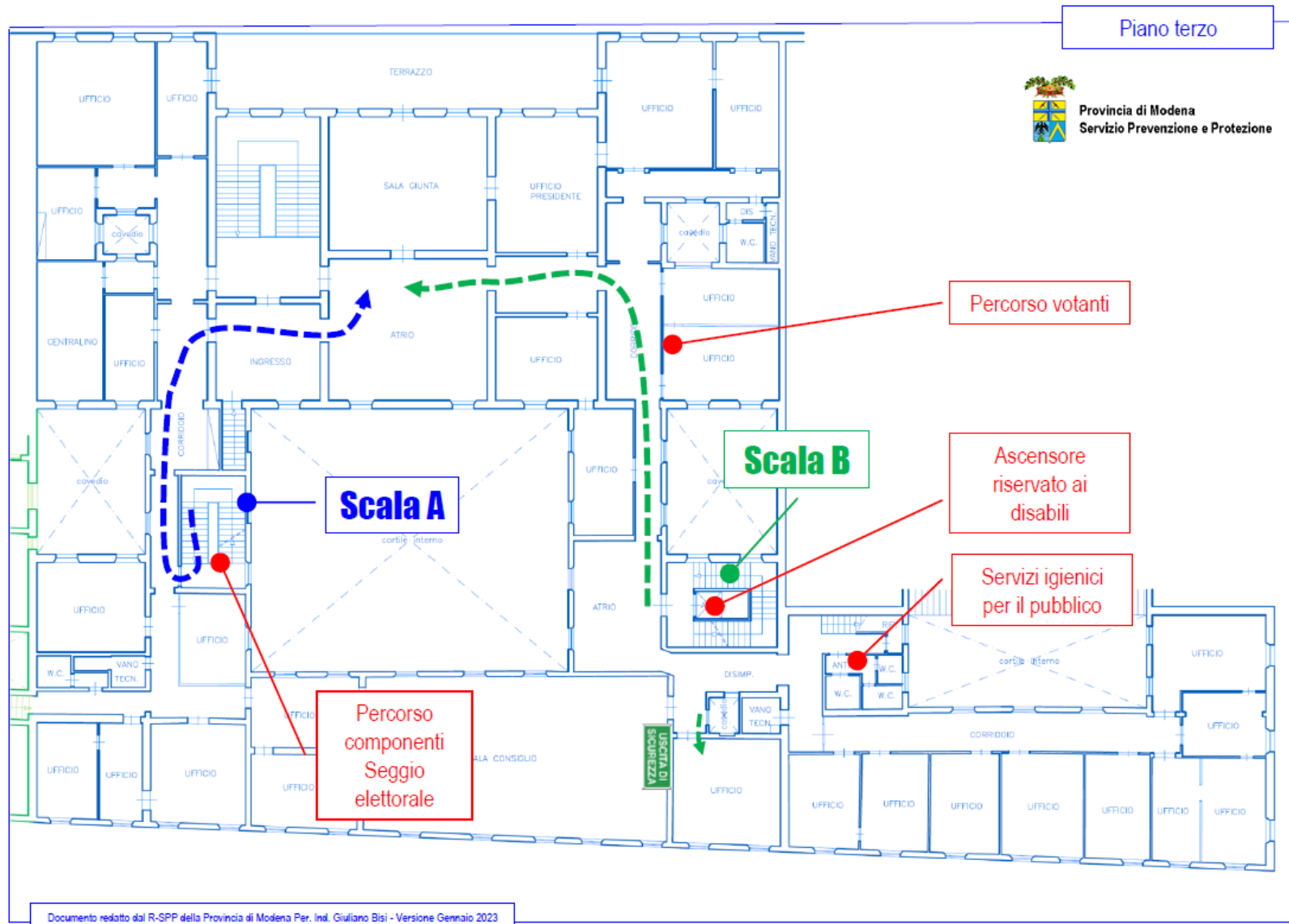



Provincia di Modena

# AVVISO

Le votazioni si svolgono in prossimità della Sala Giunta situata al Terzo piano dell'edificio.

All'interno dell'edificio è vietato fumare e nel cortile è consentito solo nel luogo segnalato.

I votanti autosufficienti seguono le indicazioni dei Commessi e raggiungono la Sala tramite la Scala B, lasciando così l'ascensore a disposizione dei disabili.

I votanti non autosufficienti, possono utilizzare il montascale manovrato dai Commessi e successivamente, raggiungere il terzo piano con l'ascensore a loro riservato.

Le mascherine non sono obbligatorie ma **“raccomandate”**, tuttavia la Provincia mette i dispositivi a disposizione di coloro che per **“giustificato motivo”** ne fanno richiesta ai Commessi.

All'interno dell'edificio sono vietati gli assembramenti ed è fortemente raccomandato l'utilizzo della mascherina, quando non è possibile mantenere una distanza interpersonale superiore a 1 metro.

I servizi igienici identificati da apposita segnaletica e riservati ai votanti, sono disponibili sia al Piano terra sia al Piano terzo.

Modena, 28 Gennaio 2023



Le votazioni si svolgono in prossimità della Sala Giunta situata al Terzo piano dell'edificio.

All'interno dell'edificio è vietato fumare e nel cortile è consentito solo nel luogo segnalato.

I votanti autosufficienti seguono le indicazioni dei Commessi e raggiungono la Sala tramite la Scala B, lasciando così l'ascensore a disposizione dei disabili.

I votanti non autosufficienti possono utilizzare il montascale manovrato dai Commessi e, successivamente, raggiungere il Piano terzo con l'ascensore a loro riservato.

Le mascherine non sono obbligatorie ma “**raccomandate**”, tuttavia la Provincia mette i dispositivi a disposizione di coloro che per “**giustificato motivo**” ne fanno richiesta ai Commessi.

All'interno dell'edificio sono vietati gli assembramenti ed è fortemente raccomandato l'utilizzo della mascherina, quando non è possibile mantenere una distanza interpersonale superiore a 1 metro.

I servizi igienici identificati da apposita segnaletica e riservati ai votanti, sono disponibili sia al Piano terra sia al Piano terzo.

Modena, 28 Gennaio 2023



Provincia di Modena



Elezione del Presidente della Provincia  
Sede di Viale Martiri della Libertà, 34 - Modena  
27 / 28 Gennaio 2023

## Istruzioni per i votanti



