

6709

2130/2



MINISTERO DELLE FINANZE
DIREZIONE GENERALE DEL CATASTO E DEI SERVIZI TECNICI ERARIALI

22 NUOVO CATASTO EDILIZIO URBANO

(R. DECRETO-LEGGE 13 APRILE 1998-XVII, N. 657)

Planimetria dell'immobile situato nel Comune di Vignola Via Berlete
Ditta AMMINISTRAZIONE PROVINCIALE

Allegata alla dichiarazione presentata all'Ufficio (*) di MODENA

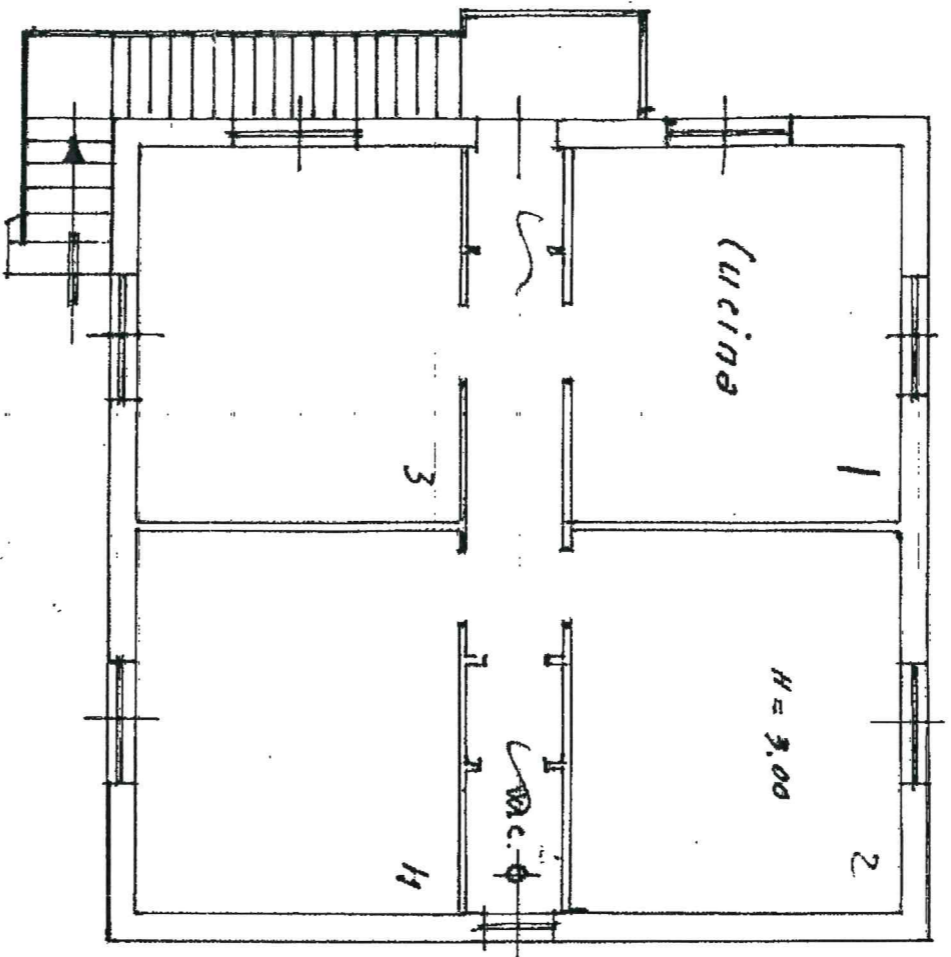

1° PIANO

ORIENTAMENTO



SCALA DI 1:100

SPAZIO RISERVATO PER LE ANNOTAZIONI D'UFFICIO

DATA
PROT. N°

SCHEDA NUMERO

12154304

Compilata da: Clor. Val. Gelli
(Titolo, nome e cognome del redattore)

Isritto all'Albo de' Periti e Ingegneri
della Provincia di Modena

DATA 29-5-1953

Firma Val. Gelli

ISTITUTO SPERIMENTALE MILIO SIMO