



Provincia di Modena



Comune di Campogalliano



VARIANTE GENERALE AL P.I.A.E.



P.A.E.

Piano delle Attività Estrattive del
comune di

CAMPOGALLIANO

FASCICOLO N. 2
Schede Cave e Frantoi

Progetto redatto da:

- Ing. IVANO LEONI

Responsabile del Settore III "Assetto e Tutela del Territorio"
del Comune di Campogalliano

Consulente:

- DOTT. GEOL. GIORGIO GASPARINI
Studio Geologico Ambientale ARKIGEO
41030 Bastiglia (MO) - Tel. 059-815262
E-mail: arkigeo@arkigeo.191.it

MODENA / GIUGNO 2008

Adottato con Delibera di Consiglio Provinciale n. del

VARIANTE GENERALE 2008 AL P.A.E. DEL COMUNE DI CAMPOGALLIANO

SCHEDA CAVE E FRANTOI

. INTRODUZIONE

Allo scopo di fornire un quadro esauriente sulla situazione estrattiva presente ad oggi nel territorio comunale di Campogalliano, si è proceduto alla realizzazione di apposite **SCHEDA CAVE**, elaborate sulla base di dati forniti dalla Provincia di Modena e di elementi bibliografici.

In ogni fascicolo vengono riportate, in maniera schematica, le principali informazioni riguardanti le aree di cava presenti nel territorio comunale; si tratta per lo più, di aree interessate da passate attività estrattive ed attualmente, per la maggior parte, esaurite.

Per ogni cava è stata realizzata una scheda in cui vengono riportati:

1. la denominazione;
2. l'ubicazione;
3. la proprietà;
4. i termini dell'autorizzazione estrattiva;
5. il tipo di risorsa;
6. la tipologia di risistemazione;
7. lo stato di attuazione.

Per quanto riguarda i **FRANTOI** presenti nell'area vengono invece forniti i dati relativi all'ubicazione, proprietà e caratteristiche tecniche.

PROGETTO REDATTO DA:

- Ing. IVANO LEONI

Responsabile del Settore III "Assetto e Tutela del Territorio"
del Comune di Campogalliano

Consulente:

- Dott. Geol. GIORGIO GASPARINI

Studio Geologico Ambientale ARKIGEO - 41030 Bastiglia (MO)
Tel. 059-815262 - e-mail: arkigeo@arkigeo.191.it

S C H E D E
C A V E

**VARIANTE GENERALE 2008 AL P.A.E. DEL
COMUNE DI CAMPOGALLIANO**

ELENCO SCHEDE CAVE

- Cava AUTOSTRADA 1
- Cava AUTOSTRADA
- Cava AUTOSTRADA 2
- Cava AUTOSTRADA 3
- Cava MOVITRANS 1
- Cava POSSESSIONE RIVA
- Cava VIA MADONNA

SCHEDA CAVA

DENOMINAZIONE CAVA: **AUTOSTRADA 1**

UBICAZIONE:

Località CAMPOGALLIANO

Via ALBONE-MADONNA

Elemento CTR n° 201102-201113

Inquadramento catastale F32 MAPPALE 41P e F33 MAPPALE 32P

PROPRIETA' :

Ditta COOPERATIVA CARRETTIERI "LA RINASCITA" SOC. COOP. a R.L.

Comune CASTELNUOVO DI SOTTO Località _____ Via S.BIAGIO N° 60

AUTORIZZAZIONE ESTRATTIVA:

Ditta COOPERATIVA CARRETTIERI "LA RINASCITA" S.C.a R.L. Via S. BIAGIO N° 60

Comune CASTELNUOVO DI SOTTO (RE)

Denuncia 23.12.1975

Estremi convenzione: Data 09.03.1978

Repertorio _____

Validità 4anni

Proroga (data) _____

Note: _____

RISORSA:

Tipo GHIAIA E SABBIA

Tipologia di scavo A FOSSA

Volumetria materiale escavato (mc) _____

Residuo (mc) _____/_____

Quota piano campagna m.s.l.m.(Media) 39.70

Max profondità di scavo (m.) -6.00

TIPOLOGIA DI RISISTEMAZIONE:

CAVA RIPRISTINATA A P.D.C RIBASSATO AD USO AGRICOLO

STATO DI ATTUAZIONE:



SCHEDA CAVA

DENOMINAZIONE CAVA: **AUTOSTRADA**

UBICAZIONE:

Località CAMPOGALLIANO

Via ALBONE-MADONNA

Elemento CTR n° 201102-201113

Inquadramento catastale F32 MAPPALI 41P-42 e F33 MAPPALE 32

PROPRIETA`:

Ditta COOPERATIVA CARRETTIERI "LA RINASCITA" SOC. COOP. a R.L.

Comune CASTELNOVO DI SOTTO Località _____ Via S. BIAGIO N° 60

AUTORIZZAZIONE ESTRATTIVA:

Ditta COOP. CARRETTIERI "LA RINASCITA" S.C.a R.L. Via S. BIAGIO N° 60

Comune CASTELNOVO DI SOTTO (RE)

Data autorizzazione 02/02/1988

Estremi convenzione: Data 18/02/1988

Repertorio 2522

Validità VEDI NOTE

Proroga (data) _____

Note PER QUANTO RIGUARDA LA VASCA DI DECANTAZIONE ANCORA IN ESSERE
E' AUTORIZZATA CON CONCESSIONE EDILIZIA IN SANATORIA AI SENSI
DELL'ART. 13 LEGGE 47 DEL 1985 (CONDONO EDILIZIO).

RISORSA:Tipo GHIAIA E SABBIATipologia di scavo A FOSSAVolumetria materiale escavato (mc) 180.000Residuo (mc) / Quota piano campagna m.s.l.m.(Media) 40.00Max profondità di scavo (m.) - 6.00**VALIDITA`:**

- LOTTO 1 30/12/1989
- LOTTO 2 30/12/1989
- LOTTO 3 30/12/1990
- LOTTO 4 30/12/1991
- LOTTO 5 30/12/1992

TIPOLOGIA DI RISISTEMAZIONE:

CAVA RIPRISTINATA IN PARTE A LAGO ED IN PARTE A P.D.C. RIBASSATO CON RECUPERO DI TIPO AGRICOLO.

STATO DI ATTUAZIONE:

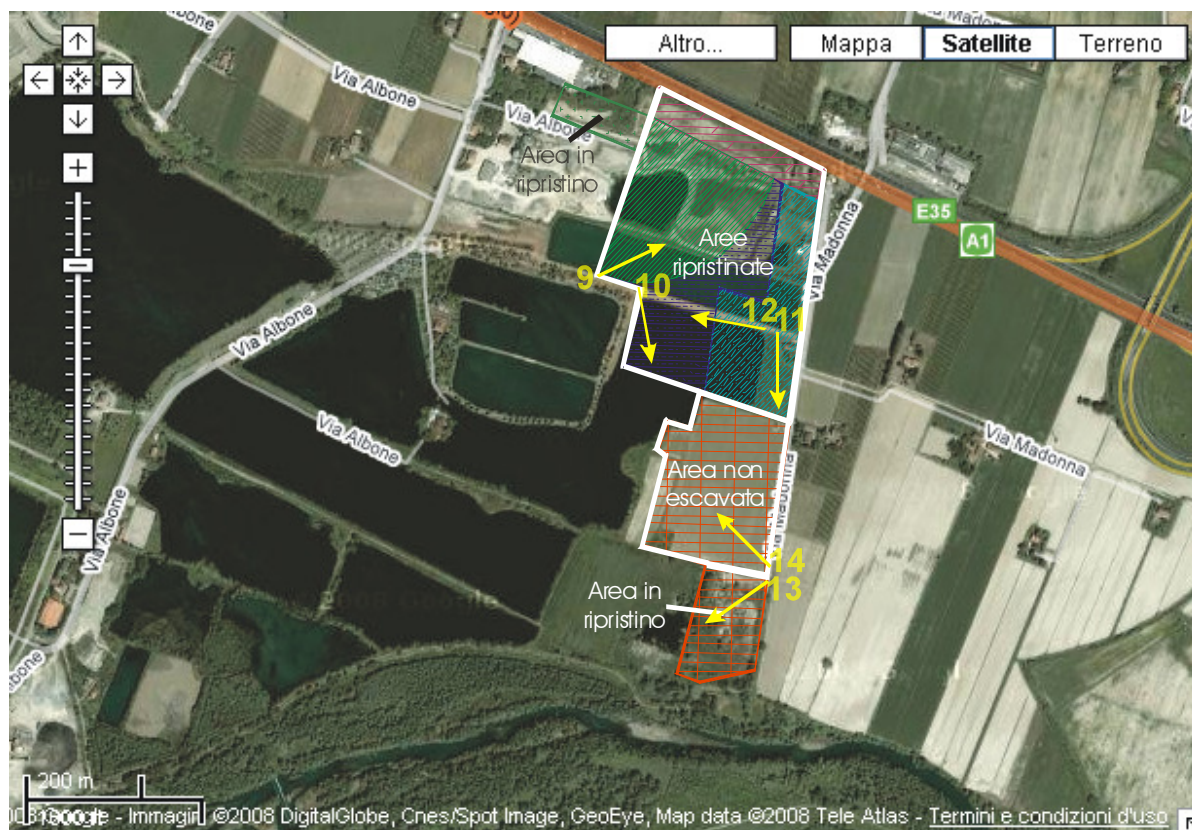

	Cava Autostrada 1
	Cava Autostrada
	Cava Autostrada 2
	Cava Autostrada 3
	Cava Movitrans 1
	Cava Via Madonna
	Punto di scatto fotografico

INQUADRAMENTO FOTOGRAFICO:



Foto 9

SCHEDA CAVA

DENOMINAZIONE CAVA: **AUTOSTRADA 2**

UBICAZIONE:

Località CAMPOGALLIANO

Via MADONNA

Elemento CTR n° 201102-201113

Inquadramento catastale F33 MAPPALI 33, 53, 55, 56, 61

PROPRIETA` :

Ditta COOPERATIVA CARRETTIERI "LA RINASCITA" SOC. COOP. a R.L.

Comune CASTELNUOVO DI SOTTO Località _____ Via S. BIAGIO N°60

AUTORIZZAZIONE ESTRATTIVA:

Ditta COOP. CARRETTIERI "LA RINASCITA" S.C.a R.L. Via S. BIAGIO N° 60

Comune CASTELNUOVO DI SOTTO (RE)

Data autorizzazione 02/03/1994

Estremi convenzione: Data 08/03/1994

Repertorio 3341

Validità 4 anni

Proroga (data) 02/03/1996

Note: _____

RISORSA:Tipo GHIAIA E SABBIATipologia di scavo A FOSSAVolumetria ghiaia escavata (mc) 83400Residuo (mc) 0Quota piano campagna m.s.l.m.(media) 40,4 Max profondità di scavo (m): - 6.00**TIPOLOGIA DI RISISTEMAZIONE:**

CAVA RIPRISTINATA IN PARTE A LAGO E IN PARTE A P.D.C. RIBASSATO, VEGETAZIONE
ALBERATA E PARCO ATTREZZATO

STATO DI ATTUAZIONE:

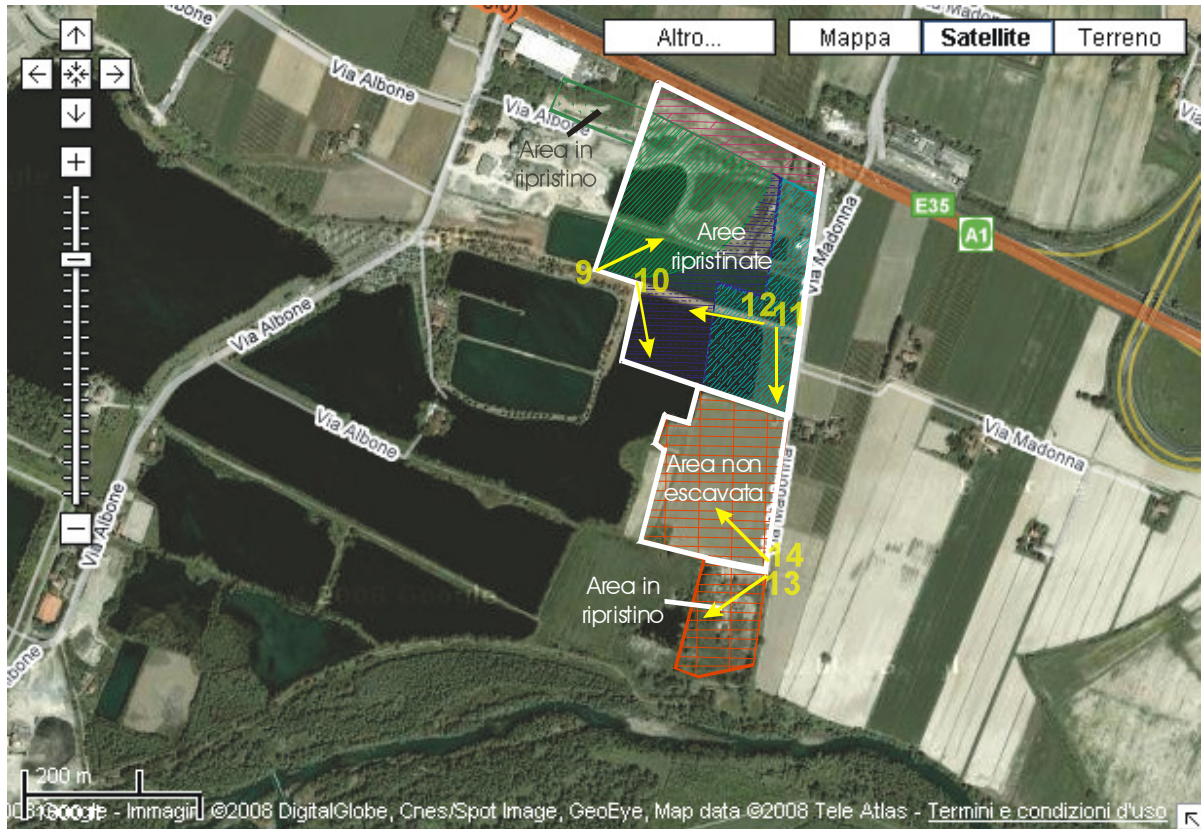

INQUADRAMENTO FOTOGRAFICO:



Foto 10

SCHEDA CAVA

DENOMINAZIONE CAVA: **AUTOSTRADA 3**

UBICAZIONE:

Località CAMPOGALLIANO

Via MADONNA

Elemento CTR n° 201113

Inquadramento catastale F33 MAPPALI 33, 53, 54, 56, 57, 61, 62, 131

PROPRIETA' :

Ditta COOPERATIVA CARRETTIERI "LA RINASCITA" SOC.COOP. a R.L.

Comune CASTELNUOVO DI SOTTO (RE) Località _____ Via S. BIAGIO N° 60

AUTORIZZAZIONE ESTRATTIVA:

Ditta COOP.CARRETTIERI "LA RINASCITA" S.C.a R.L. Via S. BIAGIO N° 60

Comune CASTELNUOVO DI SOTTO (RE)

Data autorizzazione 02/04/1995

Estremi convenzione: Data 13/10/1995 Repertorio 3571

Validità 4 anni Proroga (data) _____

Note: _____

RISORSA:

Tipo <u>GHIAIA E SABBIA</u>	Tipologia di scavo <u>A FOSSA</u>
Volumetria ghiaia escavata(mc) <u>143.356</u>	Residuo (mc) <u>0</u>
Quota piano campagna m.s.l.m. (media) <u>40.6</u>	Max profondità di scavo (m) <u>-6.00</u>

TIPOLOGIA DI RISISTEMAZIONE:

<u>CAVA RIPRISTINATA IN PARTE A LAGO E PARTE A P.D.C. RIBASSATO</u>
<u>AD USO AGRICOLO E VEGETAZIONE ALBERATA</u>

STATO DI ATTUAZIONE:

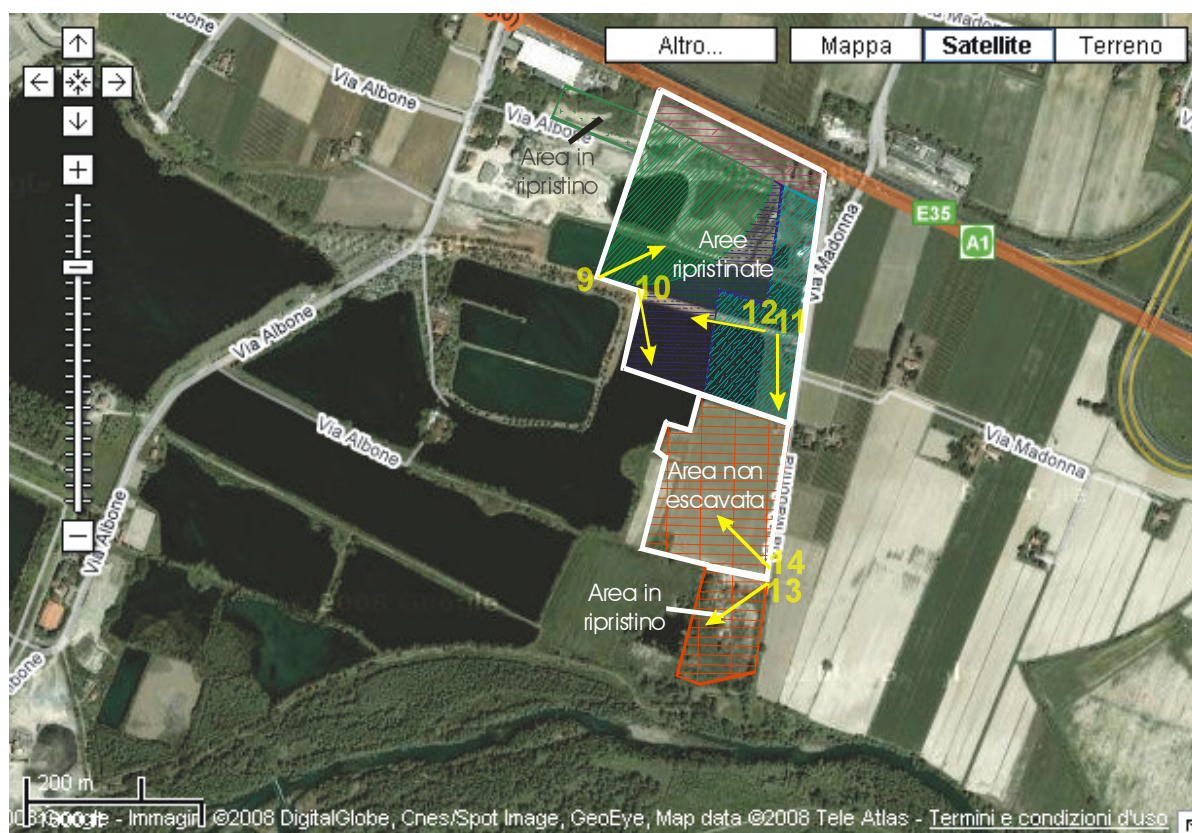

INQUADRAMENTO FOTOGRAFICO:



Foto 11



Foto 12

SCHEDA CAVA

DENOMINAZIONE CAVA: **MOVITRANS 1**

UBICAZIONE:

Località CAMPOGALLIANO

Via ALBONE

Elemento CTR n° 201102

Inquadramento catastale F.35 MAPPALI 108 (parte) 13 (parte)

PROPRIETA' :

Ditta MOVITRANS SOC. COOP a R.L.

Comune CAMPOGALLIANO

Località _____

Via DI VITTORIO N° 20

AUTORIZZAZIONE ESTRATTIVA:

Ditta MOVITRANS SOC. COOP a R.L.

Via DI VITTORIO N° 20

Comune CAMPOGALLIANO

Data autorizzazione 02/03/1994

Denuncia inizio lavori: 08/02/1994

Repertorio 3342

Validità 3 ANNI (1 per escavazione e 2 per ripristino) Proroga (data) _____

Note: _____

RISORSA:Tipo GHIAIATipologia di scavo A FOSSAVolumetria materiale escavato (mc) 23.690

Residuo (mc) _____ / _____

Quota piano campagna m.s.l.m. (Media) 41.7Max profondità di scavo (m.) 6.00**TIPOLOGIA DI RISISTEMAZIONE:**CAVA RITOMBATA A P.D.C. ORIGINARIO CON MATERIALI NATURALI IDONEI E RECUPERO AGRICOLO

STATO DI ATTUAZIONE:



SCHEDA CAVA

DENOMINAZIONE CAVA: **POSSESSIONE RIVA**

UBICAZIONE:

Località: Campogalliano

Via:

Elemento CTR n°

Inquadramento catastale: Foglio n. 27 mappali 56, 67, 84, 85, 86, 87, 96, 108, 109, 111

Foglio n. 32 mappali 15, 18, 23

PROPRIETA' :

Ditta: C.C.P.L. s.c.r.l.

Comune: Località _____ Via:

AUTORIZZAZIONE ESTRATTIVA:

Ditta:

Comune:

Data autorizzazione:

Estremi convenzione: Data:

Repertorio:

Validità:

Proroga (data) _____

RISORSA:

Tipo: Ghiaia

Tipologia di scavo: a fossa

Tipologia di cava: di pianura

Max Volumetria escavabile (mc):

Residuo:

Quota piano campagna m.s.l.m.(Media) _____

Max profondità di scavo (m):

TIPOLOGIA DI RISISTEMAZIONE

CAVA IN RIPRISTINO IN PARTE A LAGO ED IN PARTE A P.D.C. RIBASSATO E NCLEI BOSCATI

STATO DI ATTUAZIONE:



3

Punto di scatto fotografico

INQUADRAMENTO FOTOGRAFICO:



Foto 3



Foto 4



Foto 5

SCHEDA CAVA

DENOMINAZIONE CAVA: **VIA MADONNA**

UBICAZIONE:

Località: Campogalliano

Via:

Elemento CTR n° 201102 - 201113

Inquadramento catastale: Foglio n. mappali

PROPRIETA' :

Ditta: CALCESTRUZZI CORRADINI s.p.a.

Comune: Salvaterra di Casalgrande (RE)

Via: XXV Aprile n°70

AUTORIZZAZIONE ESTRATTIVA:

Ditta: CALCESTRUZZI CORRADINI s.p.a.

Comune: Salvaterra di Casalgrande (RE), XXV Aprile n°70

Data autorizzazione:

Estremi convenzione: Data:

Repertorio:

Validità: Proroga (data) _____

RISORSA:

Tipo: Ghiaia Tipologia di scavo: a fossa

Tipologia di cava: di pianura

Max Volumetria escavabile (mc): Residuo:

Quota piano campagna m.s.l.m.(Media) _____ Max profondità di scavo (m):

TIPOLOGIA DI RISISTEMAZIONE

RISISTEMAZIONE A LAGO E P.D.C. RIBASSATO

STATO DI ATTUAZIONE

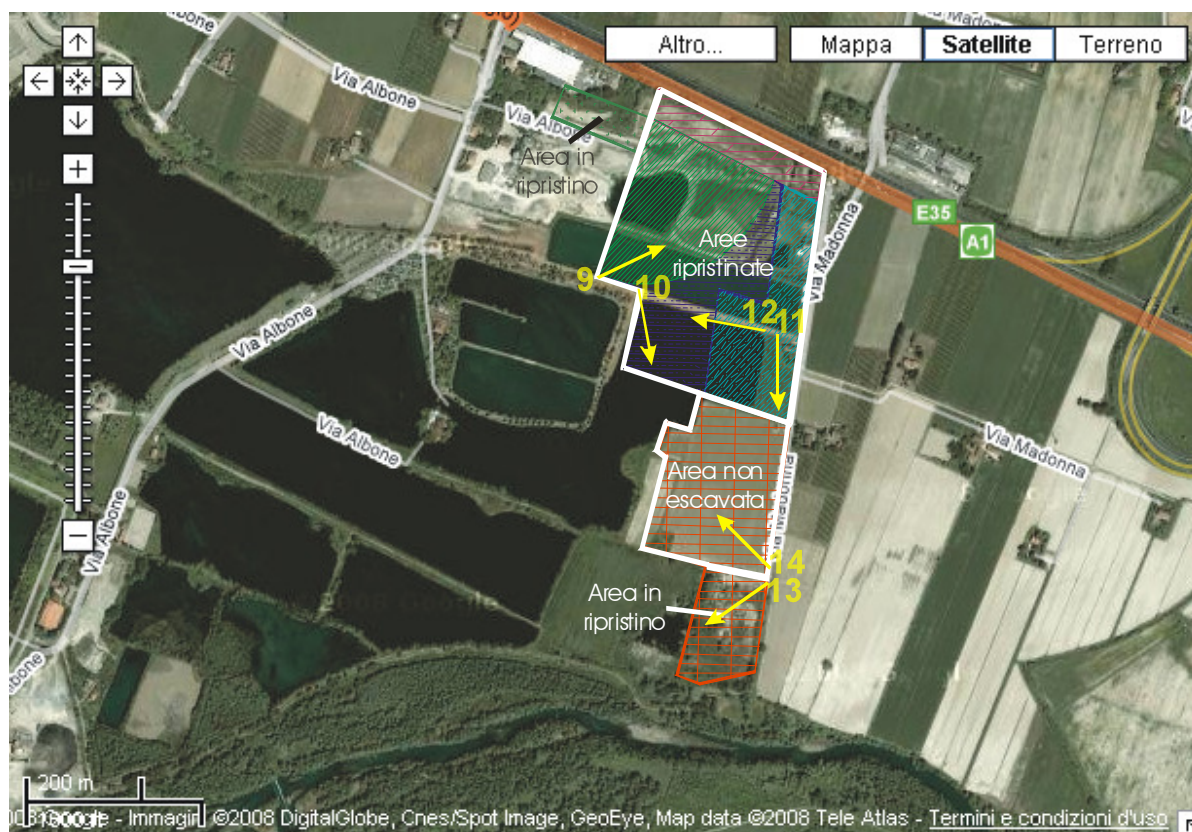

INQUADRAMENTO FOTOGRAFICO:



Foto 13



Foto 14

SCH EDE
FR ANTO I

**VARIANTE GENERALE 2008 AL P.A.E. DEL
COMUNE DI CAMPOGALLIANO**

ELENCO SCHEDE FRANTOI

- Frantoio “SCAVI CAMPOGALLIANO”

- Frantoio “ALBONE”

SCHEDA FRANTOIO

SCHEDA RELATIVA ALL'IMPIANTO DI FRANTUMAZIONE, LAVAGGIO E VAGLIATURA DELL'IMPIANTO "SCAVI CAMPOGALLIANO"

UBICAZIONE:

Località: CAMPOGALLIANO
Elemento C.T.R. (1:5.000): n. 201102

Via: ALBONE N. 23/a
Inquadramento catastale: FOGLIO 32

TITOLARE ATTIVITA`:

Ditta: CCPL INERTI
Comune: REGGIO EMILIA (RE)

Via: GHANDI

N. 8

STATO DI FATTO:



IDENTIFICAZIONE AMMINISTRATIVA

Codice Stabilimento:

Codice Fiscale:

Ragione Sociale: CCPL INERTI

Numero Iscrizione Camera di Commercio:

USL competente territorialmente:

PROPRIETA` DEI TERRENI SU CUI SONO IMPOSTATE LE ATTIVITA`:

FOGLIO	MAPPALI	PROPRIETA`
32	36, 38	CCPL INERTI

DATI SUL CANTIERE

Superficie Impianto: 2.000 mq
Superficie area di stoccaggio: 7.000 mq
Superficie area di manovra: 2.000 mq
Capacità vasche di decantazione: 60.000 mc
Pesa: n. 1

CONCESSIONI E/O AUTORIZZAZIONI PER IMPIANTI ED EDIFICI

Concessione Edilizia per l'installazione dell'impianto: N. 26/74 del 06.03.1974

Data Installazione: 06.03.1974

AMMODERNAMENTI E/O AMPLIAMENTI

Aggiornamenti tecnologici: 1989

MATERIALE DI LAVORAZIONE

Tipologia:	GHIAIA NATURALE
Approvvigionamento materiale:	CAVA:
<u>Denominazione:</u>	/
	<u>Proprietà Cava:</u> /
	<u>Distanza dell'impianto:</u> /

PRODUZIONE

Potenzialità dell'impianto (mc di materia prima lavorata):	616 mc/giorno
--	---------------

Totale annuo materiale lavorato (mc/anno):	44.400 mc/anno
Destinazione d'uso del materiale lavorato:	LITOIDI 20%
	INERTI STABILIZZATI 80%
Quantità annua media di materiale prodotto:	130.000 mc (ghiaia)
Destinazione territoriale del prodotto:	COMUNALE: 10%
	PROVINCIALE: 50%
	REGIONALE: 38%
	EXTRA-REGIONALE: 2%

ADDETTI:

Qualifica: OPERAIO TUTTOFARE	N. 7
Qualifica: AMMINISTRATORE	N. 1

ENERGIA UTILIZZATA:

Energia Elettrica	Potenza: 230 Kw
-------------------	-----------------

TECNOLOGIA UTILIZZATA

LAVAGGIO, VAGLIATURA E FRANTUMAZIONE DEL MATERIALE, CON ULTERIORI CICLI DI SELEZIONATURA E MACINAZIONE.

APPROVIGIONAMENTO IDRICO E SCARICHI

- | | |
|-----------------------------------|-----------|
| – da acque superficiali: | / |
| – da acquedotto: | / |
| – pozzi privati: | N. 2 |
| – scarichi in acque superficiali: | / |
| – portata massima acqua impianto: | 57 mc/ora |

ORARI DI ESERCIZIO DEGLI IMPIANTI

Orario: 7.30-12.00 e 13.30-17.30	DAL LUNEDÌ AL GIOVEDÌ
7.20-12.00	IL VENERDÌ

IDONEITA' DELLA COLLOCAZIONE DEL FRANTOIO

(sulla base delle osservazioni elaborate dalla Provincia nel "Documento guida modalità di trasferimento Frantoi")

- | |
|---|
| 1. COLLOCAZIONE IN U.E. DI POLO P.I.A.E. NON IDONEA PER FRANTOI |
| 2. UBICAZIONE IN ZONE VINCOLATE |
| 3. SCELTE URBANISTICHE LOCALI |

SCHEDA FRANTOIO

SCHEDA RELATIVA ALL'IMPIANTO DI FRANTUMAZIONE, LAVAGGIO E VAGLIATURA DEL CANTIERE "ALBONE"

UBICAZIONE:

Località: CASCINE FONTANELLI Comune: CAMPOGALLIANO Via: ALBONE N. 16
Elemento C.T.R. (1:5.000): n. 201102 Inquadramento catastale: FOGLIO 35

TITOLARE ATTIVITA`:

Ditta: CALCESTRUZZI CORRADINI S.P.A.
Comune: CASALGRANDE (RE) Via: XXV APRILE N. 69

STATO DI FATTO:



IDENTIFICAZIONE AMMINISTRATIVA

Codice Stabilimento:	/
Codice Fiscale:	00674130356
Ragione Sociale:	CALCESTRUZZI CORRADINI S.P.A.
Numero Iscrizione Camera di Commercio:	221623/MO
USL competente territorialmente:	N. 16

PROPRIETA` DEI TERRENI SU CUI SONO IMPOSTATE LE ATTIVITA`:

FOGLIO	MAPPALI	PROPRIETA`
35	24, 25, 26, 32, 37, 38, 39, 40, 41, 100, 101, 105, 106	CALCESTRUZZI CORRADINI S.P.A.

DATI SUL CANTIERE:

Superficie Impianto:	/
Superficie area di stoccaggio:	/
Superficie area di manovra:	/
Capacità vasche di sedimentazione:	/
Pesa:	n. 1

CONCESSIONI E/O AUTORIZZAZIONI PER IMPIANTI ED EDIFICI:

Concessione Edilizia per l'installazione dell'impianto:	/
Data Installazione:	1930

AMMODERNAMENTI E/O AMPLIAMENTI:

Aggiornamenti tecnologici:	1981
----------------------------	------

MATERIALE DI LAVORAZIONE:

Tipologia:	GHIAIA
Approvvigionamento materiale:	/

PRODUZIONE:

Potenzialità dell'impianto (mc di materia prima lavorata):	1.200 mc/giorno
--	-----------------

Totale annuo materiale lavorato (mc/anno):	/
Destinazione d'uso del materiale lavorato:	/
Quantità annua media di materiale prodotto:	350.000 mc (ghiaia)
Destinazione territoriale del prodotto:	COMUNALE: /
	PROVINCIALE: /
	REGIONALE: /
	EXTRA-REGIONALE: /

ADDETTI:

Qualifica: OPERAI TUTTOFARE	N. 4
Qualifica: TECNICO	N. 1
Qualifica: AMMINISTRATORE	N. 1

ENERGIA UTILIZZATA:

Energia Elettrica	Potenza: 771 Kw
-------------------	-----------------

TECNOLOGIA UTILIZZATA

LAVAGGIO, VAGLIATURA E FRANTUMAZIONE DEL MATERIALE, CON ULTERIORI CICLI DI SELEZIONATURA E MACINAZIONE. PRODUZIONE DI CONGLOMERATI BITUMINOSI TRADIZIONALI E RICICLATI.

APPROVIGIONAMENTO IDRICO E SCARICHI

- *da acque superficiali:* /
- *da acquedotto:* /
- *pozzi privati:* N. 1
- *scarichi in acque superficiali:* N. 1
- *portata massima acqua impianto:* 200 mc/ora

ORARI DI ESERCIZIO DEGLI IMPIANTI

Orario: /

IDONEITA` DELLA COLLOCAZIONE DEL FRANTOIO

(sulla base delle osservazioni elaborate dalla Provincia nel "Documento guida modalità di trasferimento Frantoi")

1. COLLOCAZIONE IN U.E. DI POLO P.I.A.E. NON IDONEA PER FRANTOI
2. UBICAZIONE IN ZONE VINCOLATE
3. SCELTE URBANISTICHE LOCALI