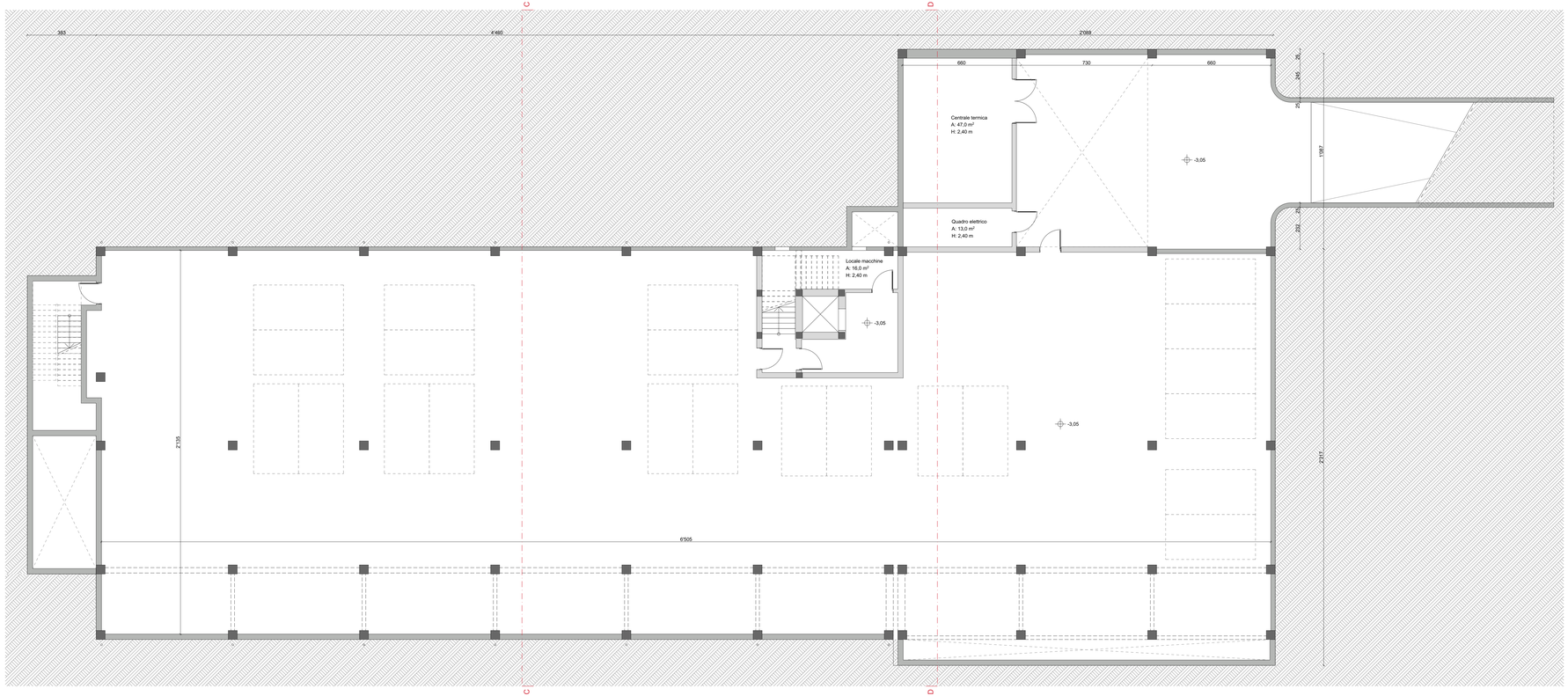

Piano Seminterrato 1:100

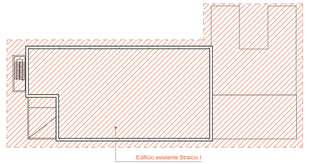

Pianta Chiave 1:500

Committente

PROVINCIA DI MODENA

Viale Martiri della Libertà, 34 - 41100 Modena

REV.	DATA	EMISSIONE/AGGIORNAMENTO	DESCRIZIONE	REDATTO	VERIFICATO	APPROVATO
C						
B						
A						
-	LUGLIO 2021	Emissione	-	EXUP	EXUP	EXUP

Progetto

LICEO STATALE "A. F. FORMIGGINI" SASSUOLO (MO). NUOVA COSTRUZIONE IN SOSTITUZIONE DELL'EDIFICIO ESISTENTE DI VIA BOLOGNA. SECONDO E TERZO STRALCIO

Livello di progettazione

PROGETTO DEFINITIVO

RTP AGGIUDICATARIO
Capogruppo Mandataria
EXUP
EXUP s.r.l.
via S. Pertini, 12 - 06019 Umbertide (PG)
tel. 075 941 58 71 info@exup.it www.exup.it
Bolzano
Bolzano Italia
Bolzano Italia
Bolzano Italia
oice
Mandante
STUDIO GEOLAND
Dott. Geol. GIORGIO PIAGNANI
via Vittorio Veneto, 14 - 06083 Bastia Umbra (PG)
tel. 075 372 31 77

COORDINAMENTO E INTEGRAZIONE PRESTAZIONI SPECIALISTICHE
Ing. Matteo LUCARELLI

RILIEVI E SICUREZZA
Geom. Giacomo PALAZZINI

IMPIANTISTICA, ANTINCENDIO E ACUSTICA
Ing. Michele MAGRINI ALUNNO

ARCHITETTURA E PAESAGGISTICA
Arch. Diego GIUBILEI
Arch. Eugenia CECCHETTI

STRUTTURE E GEOTECNICA
Ing. Emanuele MARCHEGGIANI

IMPIANTISTICA E ANTINCENDIO
Ing. Francesco VITALI

GEOLOGIA E GEOFISICA
Geol. Giorgio PIANGIANI

PROVINCIA DI MODENA
RUP
Ing. Annalisa Vita
Direttore dell'Area Tecnica

Nome file	Commessa	Scala	Elab.
20064_Impaginazione PD.pln	20064	varie	d-RA

Oggetto

RILIEVO ARCHITETTONICO
Pianta piano interrato

Tav. 02