

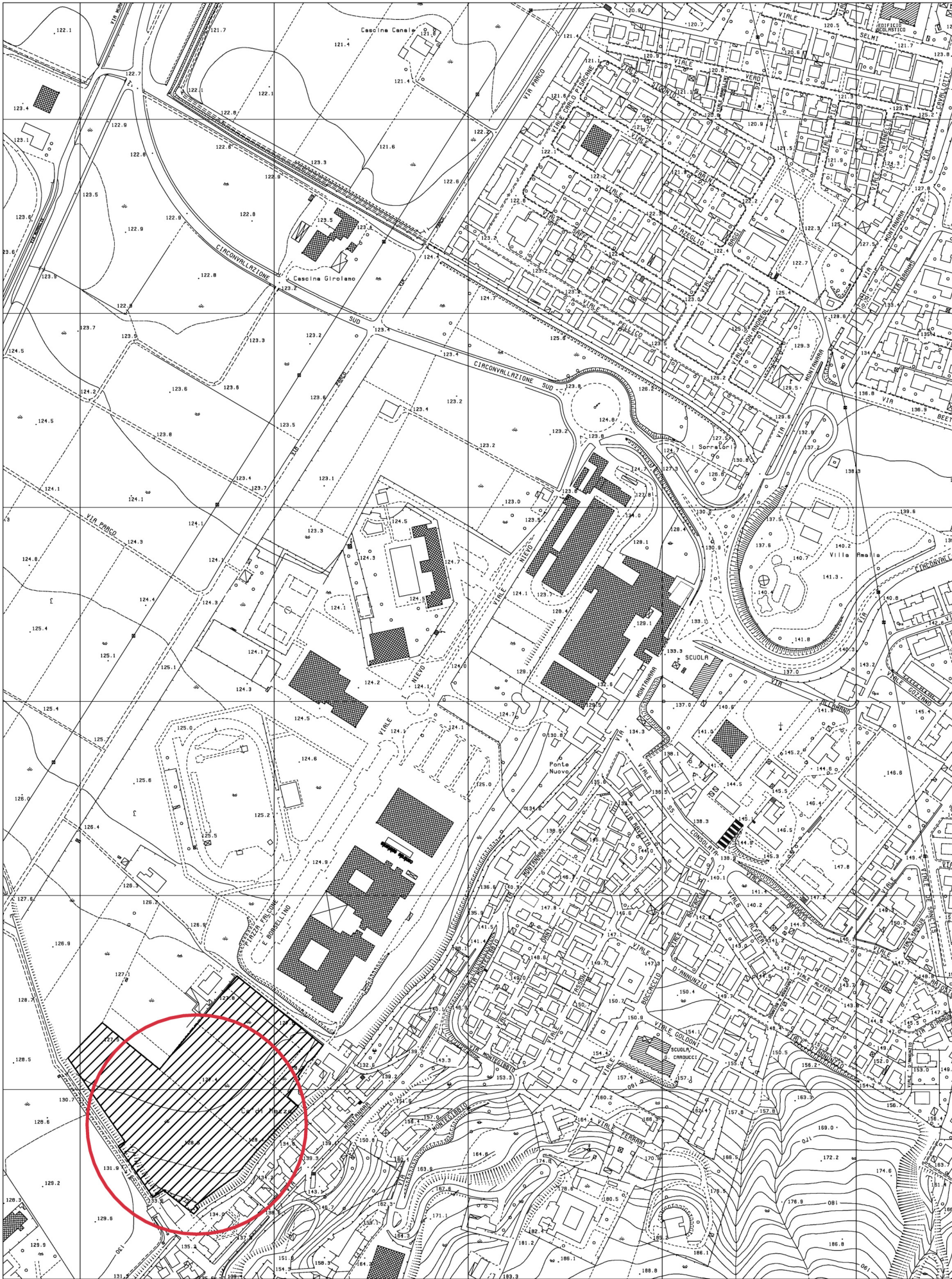

Ortofoto territoriale

1:10000



CTR

1:5000

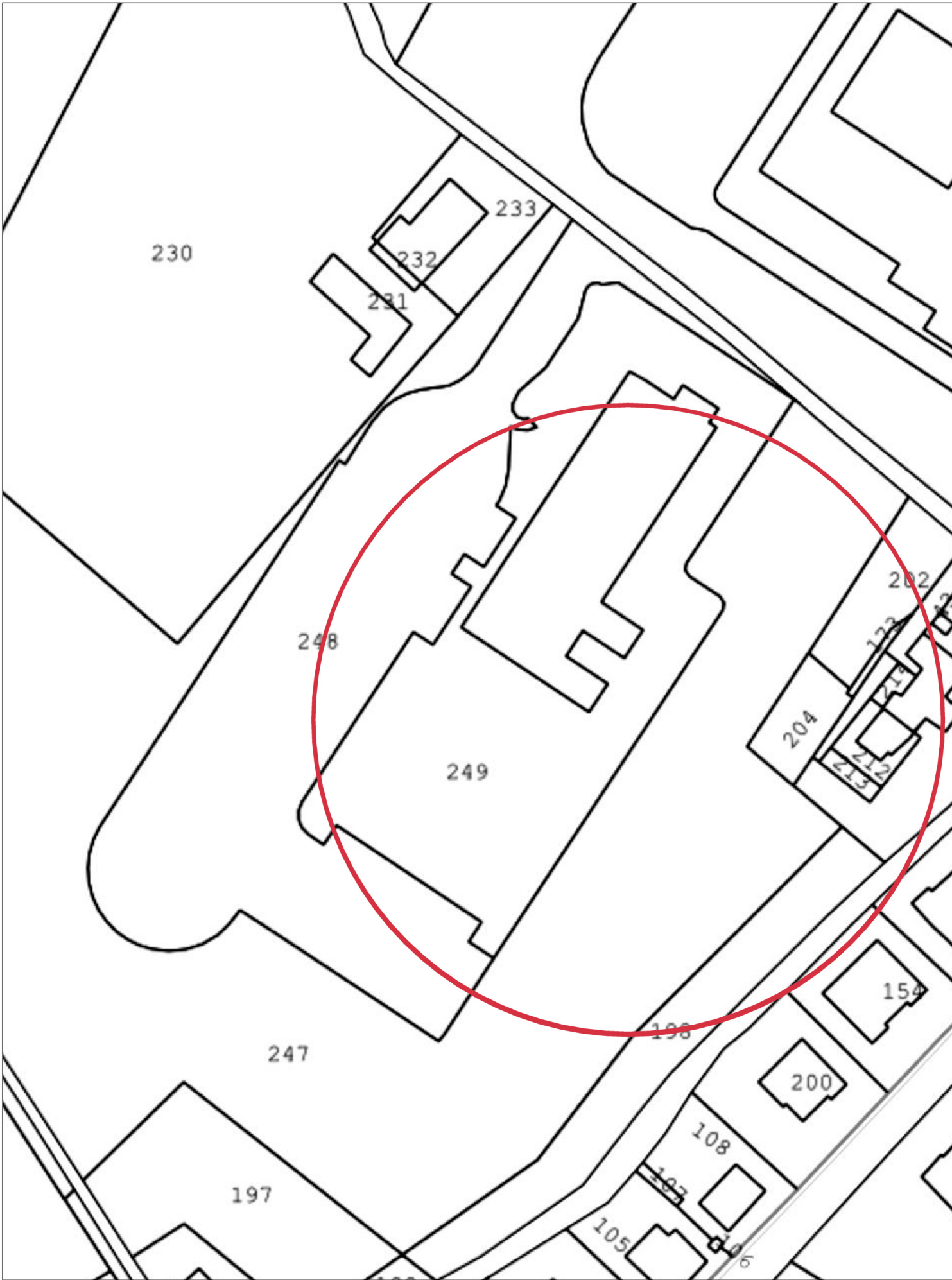

Planimetria catastale

1:1000

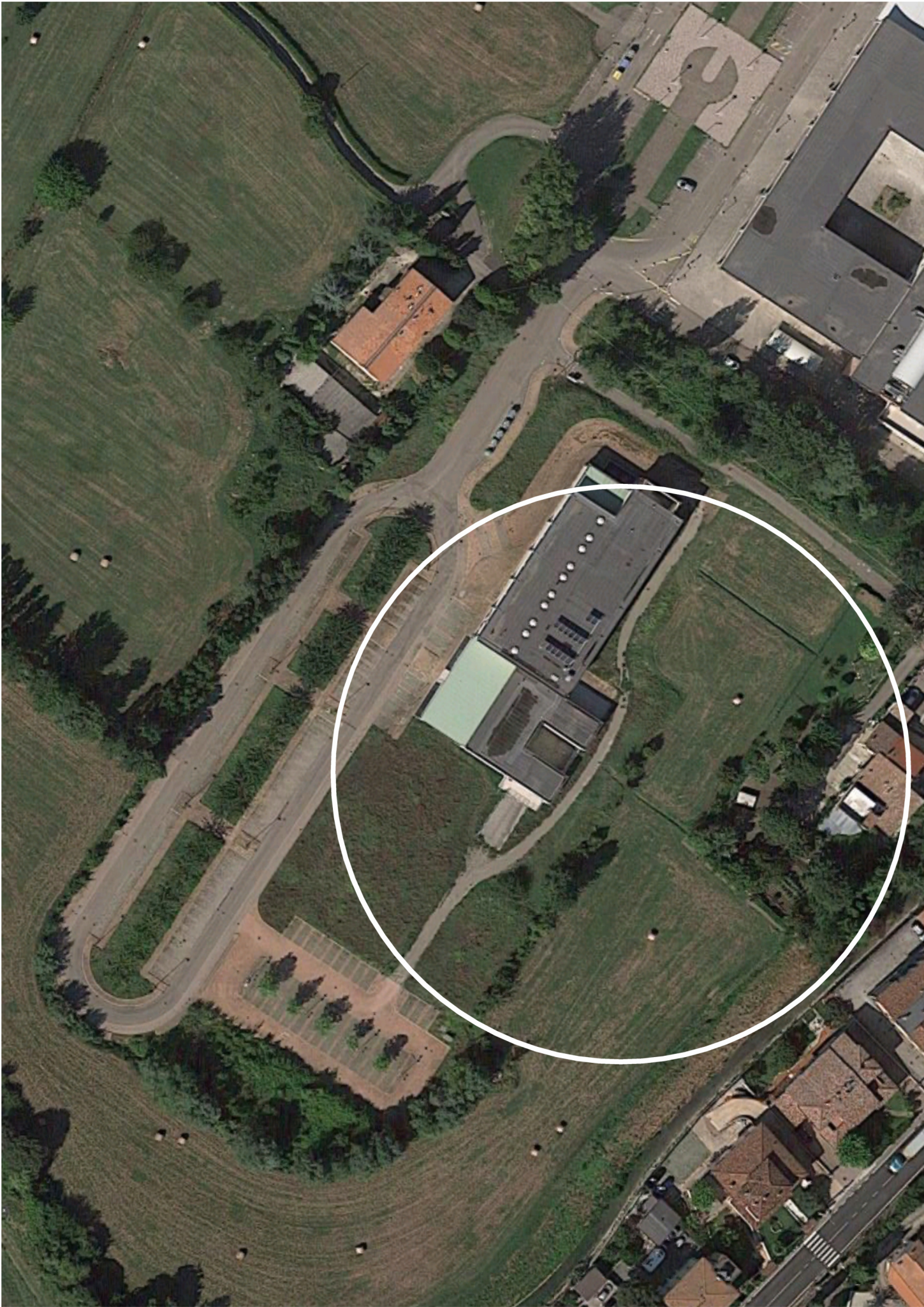

Ortofoto

1:1000

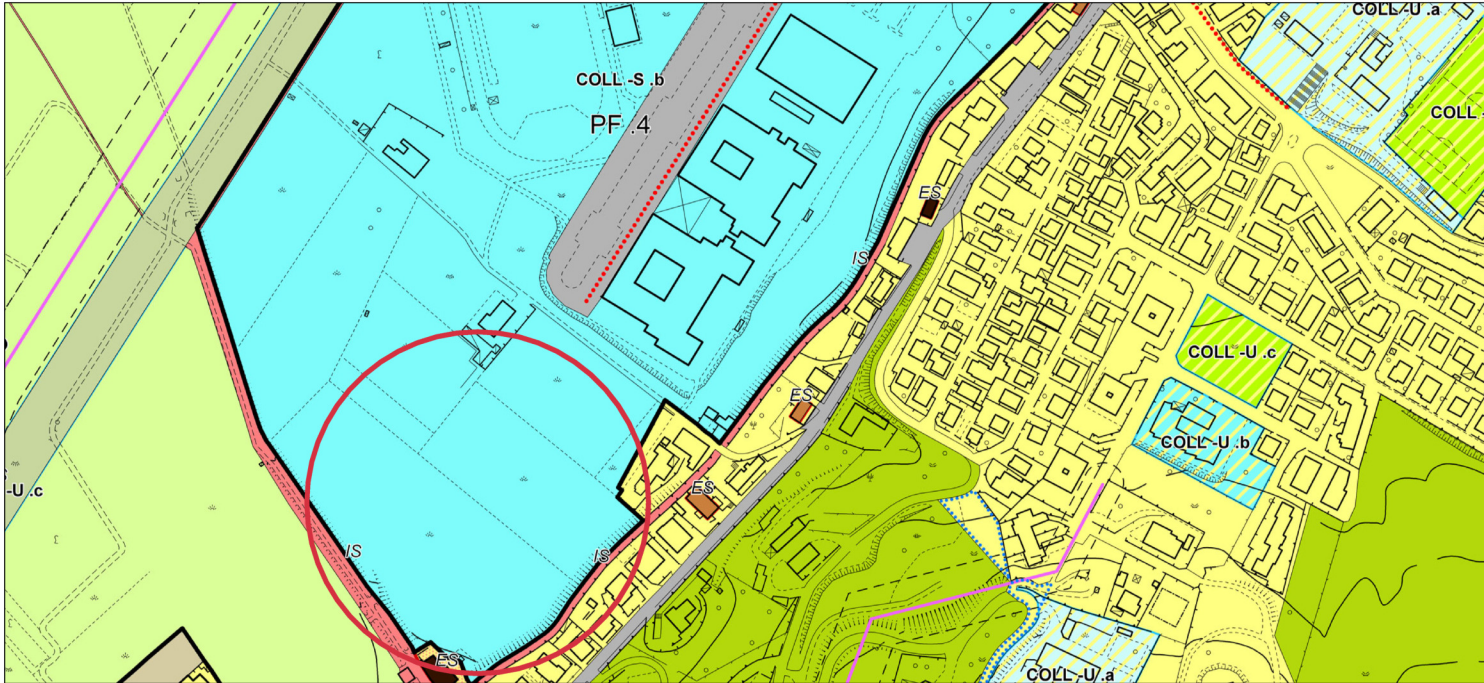

Estratto P.S.C. TAV1C Ambiti e trasformazioni territoriali

1:5000

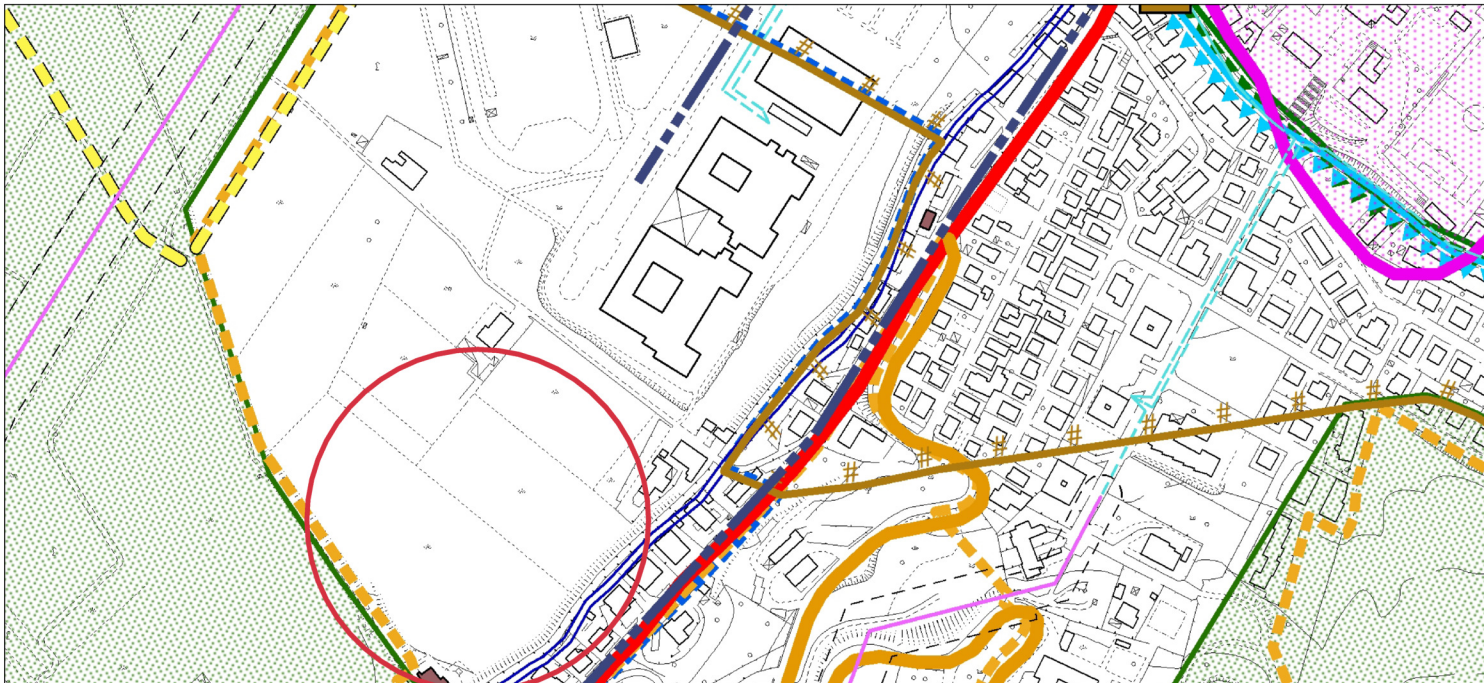
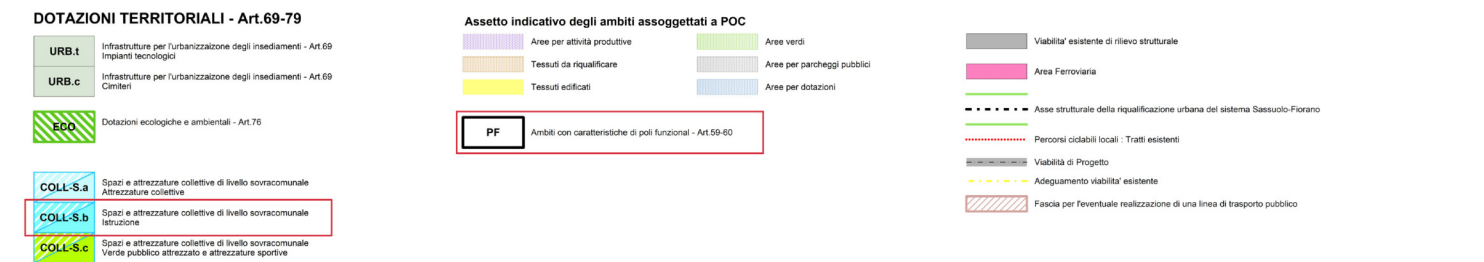

Estratto P.S.C. TAV3C Tutele e vincoli di natura storico culturale, paesaggistica e antropica

1:5000

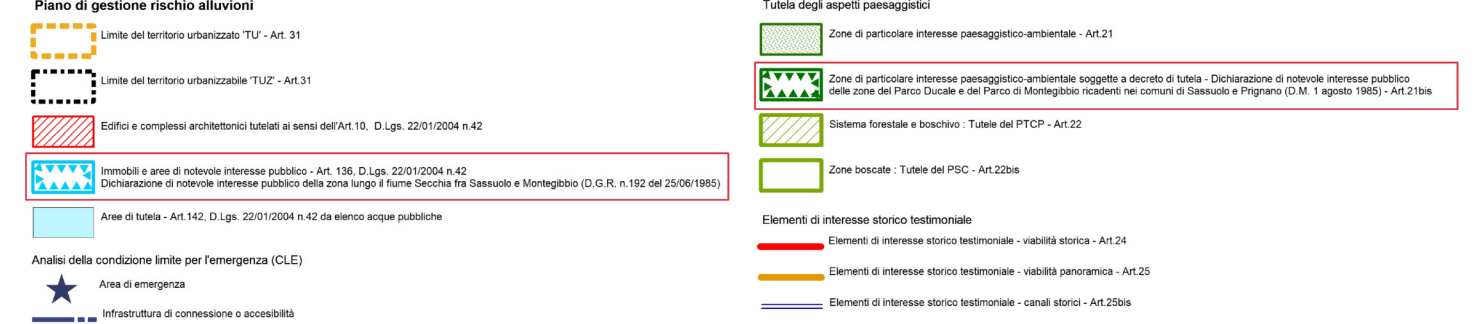

Estratto P.S.C. TAV2C Tutele e vincoli di natura ambientale

1:5000

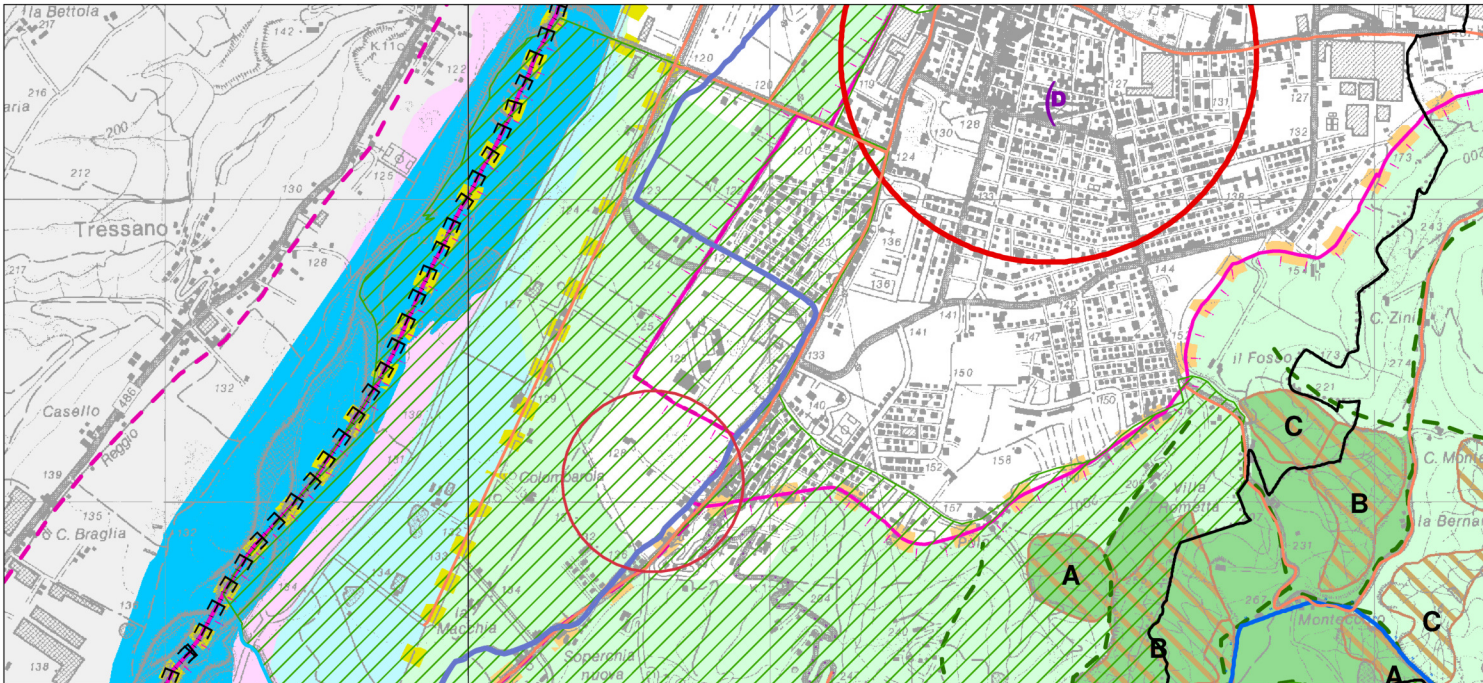
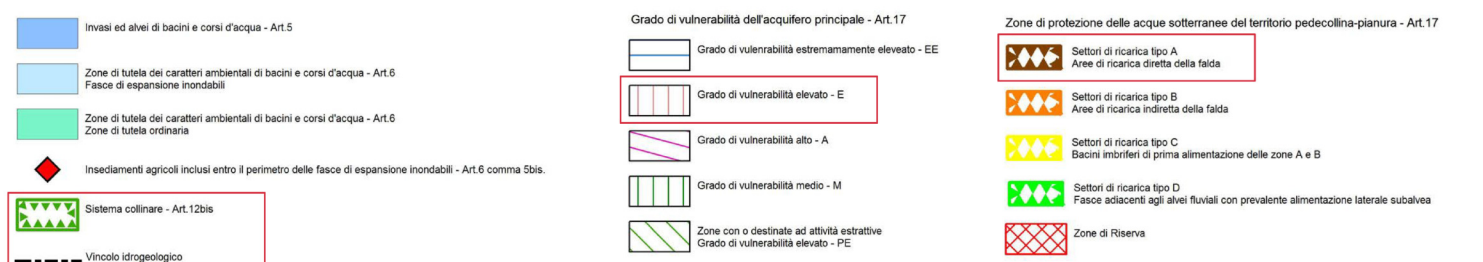

Estratto P.T.C.P. Carta 1.1 -Tutela delle risorse paesistiche e storico-culturali

1:10000

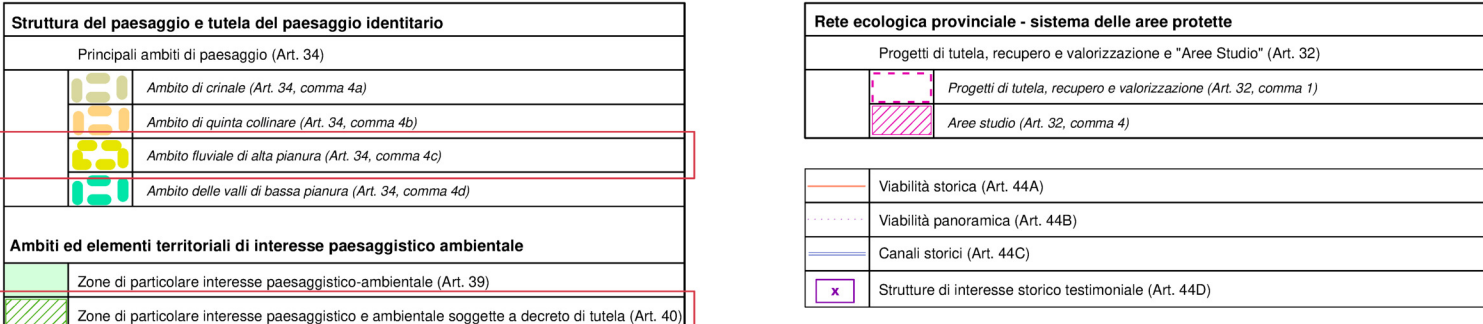

Comittente

PROVINCIA DI MODENA

Viale Martiri della Libertà, 34 - 41100 Modena

C					
B					
A					
-	LUGLIO 2021	Emissione	-	EXUP	EXUP
REV.	DATA	EMISSIONE/AGGIORNAMENTO	DESCRIZIONE	REDAITTO	VERIFICATO

Progetto

LICEO STATALE "A. F. FORMIGGINI" SASSUOLO (MO). NUOVA COSTRUZIONE IN SOSTITUZIONE DELL'EDIFICIO ESISTENTE DI VIA BOLOGNA. SECONDO E TERZO STRALCIO

Livello di progettazione

PROGETTO DEFINITIVO

RTP AGGIUDICATARIO
CANTIERI MANIFESTAZIONE
EXUP
EXUP s.r.l.
via S. Petri, 12 - 06019 Umbertide (PG)
tel. 075 941 58 71 info@exup.it www.exup.it

COORDINAMENTO E INTEGRAZIONE PRESTAZIONI SPECIALISTICHE
Ing. Matteo LUCARELLI
RILIEVI E SICUREZZA
Geom. Giacomo PALAZZINI
IMPIANTISTICA, ANTINCENDIO E ACUSTICA
Ing. Michele MAGRINI ALUNNO
ARCHITETTURA E PAESAGGISTICA
Arch. Diego GIUBILEI
Arch. Eugenio CECCHETTI
STRUTTURE E GEOTECNICA
Ing. Emanuele MARCHEGGIANI
IMPIANTISTICA E ANTINCENDIO
Ing. Francesco VITALI
GEOLOGIA E GEOTECNICA
Geol. Giorgio PIAGNANI

PROVINCIA DI MODENA
RUP
Ing. Annalisa Vita
Direttore dell'Area Tecnica

Nome file
20064_Immaginazione PD.pdf

Commissa
20064

Scala

Elab
d-IG

Oggetto

INQUADRAMENTO GENERALE
Inquadramento territoriale e urbano - ricognizione dei vincoli

Tav
01