NOTRE DAME DE PARIS
di Victor Hugo
La storia di Quasimodo, sordo, storpio, guercio, campanaro della cattedrale di Notre Dame rifiutato ed emarginato dalla popolazione parigina del 1400 e la persecuzione di Esmeralda, la zingara che balla nella piazza della Grève, raccontata da Gringoire il poeta.

20 aprile Venerdì - ore 20,30
21 aprile Sabato - ore 10,00
Scuola media "S. Quasimodo" Marano s/P - Mo

STORIE PARTIGIANE
Resistenza partigiana. Lo spettacolo vuole presentare, in uno stile che è insieme narrativo ed evocativo, diversi elementi che hanno caratterizzato la lotta e insieme la cultura partigiana. Si ispira a testi di narrativa, a racconti orali e alle musiche tradizionali. Realizzato in collaborazione con l'ANPI di S. Damaso.

24 aprile Martedì - ore 10,00
Scuola Media "G. Sola" S. Damaso (MO)

NASCOSTO NEL BOSCO
L'immaginazione, l'essenza che genera lo spettacolo, proposta nell'incanto di "Sogno di una notte di mezza estate". Incanto che agisce nei boschi perduti delle grandi fiabe, là dove può capitare di incontrare il proprio destino e non saperlo riconoscere, là dove Pollicino e Cappuccetto Rosso si smarriscono e dove dormono Biancaneve e la Bella Addormentata, là dove, nel folto più fosco, il piccolo popolo si nasconde.

26 aprile Giovedì - ore 10,00
Scuola elementare "E. Castelfranchi" Finale Emilia (MO)

E' TUTTO UN MAGNA MAGNA
Un viaggio virtuale nel tempo, accompagnati da due mitici narratori, per scoprire le abitudini alimentari nella storia. Mangeremo insieme dopo una caccia primitiva, ci ubriacheremo in un banchetto romano, gusteremo ricette sumere e egizie, per ritrovarci a pranzo dopo la scoperta dell'america. Tappa obbligata, con una improbabile Antonella Clerici, il fantastico programma "Padelle e Pentolini" in cui conoscerete ricettine sfiziose da provare a casa vostra.....

27 aprile Venerdì - ore 10,00 ore 21,00
Scuola elementare "D. Gatti" Solignano (MO)

TUTTI I BAMBINI DEL MONDO
Un mago terribile ha lavato il mondo togliendo tutti i colori. Con essi ha tolto ai bambini anche la gioia e la felicità. Come far tornare i colori? Elena e Riccardo scoprono, grazie ad un simpaticissimo mago, che avranno bisogno di tutti i colori che sapranno farsi donare dai bambini di tutto il mondo. Ecco allora che uno alla volta compaiono dapprima i colori i bambini provenienti dal Perù, dall'Africa, dall'India, dal Giappone, ecc. Tutti insieme riusciranno a riportare i colori e vivere la loro avventura come un grandissimo gioco di pace e di amicizia.

28 aprile Sabato - ore 9,30
Scuola elementare di Moena – TN

I TRE FOLLETTI E IL PITTORE
Un pittore squattrinato s'accorge. Dopo una notte di stravaganze e di magia, che non serve avere incredibili ricchezze per essere fortunati ma ....basta essere amici ed in pace con tutti. Un'allegra carrellata di personaggi aiuterà il pittore nel suo percorso alla ricerca della felicità.

ore 10,30
Scuola elementare "Anna Frank" Carpi (MO)

FIABE A ROVESCIO
Tratto da "le fiabe a rovescio" di Gianni Rodari.

I musicanti di brema
Un giorno un cane, un gallo, un asino ed un gatto, giovani ed egoisti, decisero di mettersi insieme per diventare ricchi e famosi dedicandosi al brigantaggio. Un giorno capitarono presso un ospizio di anziani alquanto arzilli che faranno cambiare abitudini ai quattro animali ...

Raperonzolo
In un paese di montagna viveva una bambina dalle lunghe trecce bionde, viziata e dispettosa. I suoi genitori non riuscendo ad educarla chiedono aiuto. Tutti i tentativi risultano vani .. ma un bel giorno la ragazza incontra un principe e....

Biancaneve
Una principessa vanitosa e dispettosa adorava andare a caccia di nanetti nel bosco obbligando il guardiacaccia a portarla in giro sulla sua groppa. La dolce matrigna era disperata. Un giorno arrivò nel bosco un povero straniero che conosceva la strategia per far rinsavire la principessa e.... I 3 porcellini – C'erano una volta tre porcellini che adoravano oziare davanti alla tv e al computer. La mamma da tempo voleva che si rendessero indipendenti ... ma loro niente! Allora la mamme chiamò il lupo cattivo, ma loro riuscirono a farsela amico offrendogli coca cola e patatine ... fino a quando lei non si mise a soffiare....

2 maggio Mercoledì - ore 9,30
Scuola elementare "G. Marconi" Spilamberto (MO)

HAPPO THE HAPPINESS
Cose c'è di più terribile della strega Angrian per la tranquilla vita degli animali e dei folletti della foresta? Riuscirranno a sconfiggere il suo sconfinato potere?

3 maggio Giovedì - ore 10,00

WAR AND PEACE
Niente da fare! Nonostante la sua buona volontà il pacifico Peacy non riesce assolutamente a rabbonire il vicino guerrafondaio Wary che questa volta ne combina proprio una bella. Le malefatte, però, spesso vengono scoperte.

Scuola Media " A. Frank" Castelvetro (MO)
Spettacoli in lingua inglese

EFFETTO MOMO
Piccolo Musical ispirato, molto liberamente, alla storia di Momo, la bambina che sapeva ascoltare.

3 maggio Giovedì - ore 20,30

CHI VUOLE CRESCERE ALZI LA MANO
La famosa storia di Peter Pan con piccole divagazioni sul quotidiano e balletto finale a sorpresa....

Centro d'ascolto MOMO Vignola (MO)

TRE SOLDI PER UN'OPERA
Lo spettacolo presenta, con il pretesto scenico di un regista che sta mettendo in scena uno spettacolo, alcune vicende umane. Alternanza di quadri, scene espressive di movimento, supportate da musica.

4 maggio Venerdì - ore 10,00
Scuola media "del Po" Ostiglia (MN)

VOLARE CON PETER
Attraverso la fiaba di Peter Pan, libero adattamento dal testo teatrale scritto da James Matthew Barrie, rielaborato dai ragazzi, si è voluto concretizzare il percorso dell'adolescente attraverso la consapevolezza di sé e del mondo che lo circonda.

5 maggio Sabato - ore 10,00
Scuola media "via F. Orsini" - Forlì

REBECCA, LA MAMMA E LE FIABE
Rebecca legge i suoi libri di fiabe e scopre che alcune parti sono bianche ... i protagonisti delle fiabe sonno scomparsi. Ma cosa sta succedendo? Allo Paludo Fetoso le streghe delle fiabe stanno facendo un maleficio per prendere il posto dei personaggi principali. Rebecca con il suo orsetto Petunia, il Grillo Parlante, Peter Can, la Fata Turchina, la Fata Smemorina e i Sei Nani bloccheranno la magia con l'aiuto della mamma e... della fantasia. **Questo copione ha vinto il concorso Parole in Scena 2°edizione 2007.**

5 maggio Sabato - ore 20,30
7 maggio Lunedì - ore 10,00
Scuola elementare Marano s/P (MO)

LA BIBLIOTECA FANTASTICA
Nella piccola biblioteca di una scuola, i personaggi delle fiabe (Mago Merlino, Re Artù, Pinocchio, Alice) dimenticati dai bambini, "cercano di farsi leggere". Per rendersi moderni e accattivanti, andranno nello spazio, si rivolgeranno ad esperti di marketing, campioni di wrestling, eroine televisive. Dopo varie peripezie scopriranno che potranno salvarsi soltanto grazie al potere della fantasia.

8 maggio Martedì - ore 10,00
Scuola elementare "J. Piaget" Roma

XXIII Festival Nazionale ed Europeo del Teatro dei Ragazzi "TE.R.R.E." Teatro dei Ragazzi e delle Ragazze d'Europa

MARANO SUL PANARO 20 aprile – 13 maggio 2007

Venerdì 20 aprile
ore 20,30 - SERATA D'APERTURA con concerto della
Banda Musicale del Corpo Nazionale VIGILI DEL FUOCO
Vigili del Fuoco Ambasciatori di Buona Volontà
unicef
MINISTERO DELL'INTERNO
DIPARTIMENTO DEI VIGILI DEL FUOCO DEL SOCCORSO PUBBLICO E DELLA DIFESA CIVILE
CORPO NAZIONALE DEI VIGILI DEL FUOCO

PAROLE IN SCENA
Seconda edizione 2006/07
Premiazione dei vincitori
del concorso Nazionale per testi Teatrali inediti scritti per il Teatro dei Ragazzi
SABATO 5 MAGGIO 2007 - ORE 20,30
Interviene
Pietro Formentini *Scrittore e poeta*
David Conati e Paolo Beneventi
presentano la loro
"Nuova Guida di Animazione Teatrale"
Ed. Sonda - 2007
Presentazione della
I° Pubblicazione del Concorso;
di T. Urselli e G. Mellace:
"La Città racconta - Chi ha paura del fantasma?"
Collana Facciamo Teatro, Edizioni Corsare Perugia 2007
sportelloinfoescuola
MEMO
Viale J. Barozzi, 172
41100 Modena
teatroscuola@comune.modena.it

MOSTRA FOTOGRAFICA
bambinidelmondo

Fotografie di Lorenzo dell'Uva
http://www.delluva.it/

IL BOSCO DELL'AMICIZIA
ESPOSIZIONE DELLA SCENOGRAFIA E DEI PERSONAGGI DEL RACCONTO.
VISIONE DEL CORTOMETRAGGIO REALIZZATO DAL GRUPPO DELLE ATTIVITA' OPZIONALI DI ARTISTICA DELLA SCUOLA SECONDARIA DI PRIMO GRADO DI MARANO
COORDINATI DALLA PROF.SSA PAOLA LUGLI

CONOSCIAMOCI A TEATRO
Si riaccendono le luci della ribalta sul palcoscenico del teatro di Marano sul Panaro per dare inizio alla 23a edizione del Festival del Teatro dei Ragazzi. Durante tre settimane si esibiranno scolaresche e gruppi giovanili provenienti da tutta Italia che metteranno in scena gli spettacoli frutto dei loro laboratori teatrali. Le richieste di partecipazione sono state quest'anno particolarmente numerose: ciò dimostra che nelle scuole e fra i giovani l'esperienza teatrale è riconosciuta come fondamentale momento formativo a cui non si rinuncia, nonostante la difficoltà sempre crescente di reperire le risorse necessarie. Per gli organizzatori dell'evento, l'elevato numero di richieste conferma che la strada intrapresa tanto tempo fa è ancora quella giusta, che il teatro, cioè, continua ad essere un'insostituibile occasione per crescere e maturare attraverso la creatività, la sperimentazione di diversi linguaggi, la socializzazione, la comunicazione. Comunicazione, appunto. Questo è il tema centrale della 23° edizione del Festival: **il teatro come luogo della comunicazione possibile** in una società multietnica in cui la conoscenza dell'altro diviene indispensabile ai fini di un'integrazione vera e completa. L'argomento è senz'altro fra i più dibattuti e fra i più complessi dell'epoca che stiamo vivendo, a tal punto che il Festival intende svilupparlo nel corso di due edizioni: quella attuale e la prossima, nel 2008, in concomitanza con l' "anno europeo dell'integrazione".
Al tema dell'**intercultura** sono dedicate in particolare le iniziative collaterali, con l'obiettivo di favorire la conoscenza di altri modi di vivere e di pensare l'esistenza rispetto a quelli cui siamo abituati. Conoscere è infatti la condizione indispensabile per capirsi, per comunicare, per formare una mentalità che, prima di esprimere qualsiasi giudizio (o pregiudizio), si mostri aperta alla comprensione della diversità. In questa direzione daranno il loro contributo, nel corso del Festival, vari protagonisti, ciascuno con la propria peculiarità e la propria voce: prima di tutto i ragazzi, poi i docenti, gli operatori teatrali, quindi scrittori, attori, musicisti....persino la **Banda del Corpo nazionale dei Vigili del fuoco,** i quali, come **ambasciatori Unicef**, sono sensibili alle condizioni di vita dei bambini di tutto il mondo, senza distinzioni. A tutti mi rivolgo con un sentimento di profonda gratitudine per aver scelto di condividere con noi l'esperienza del Festival. Grazie di cuore anche a coloro che hanno aderito alla manifestazione, promossa dal Comune di Marano sul Panaro, sia in qualità di copromotori (Unione Terre di Castelli, Fondazione di Vignola), sia di patrocinatori (Regione Emilia Romagna, Provincia di Modena, Ufficio scolastico provinciale), sia di sponsor (Conad, Sorgea, Cir-food).
Ed ora, è giunto il momento....buio in sala.....sipario!.....

Emilia Muratori
Assessore alla pubblica Istruzione
Comune di Marano sul Panaro

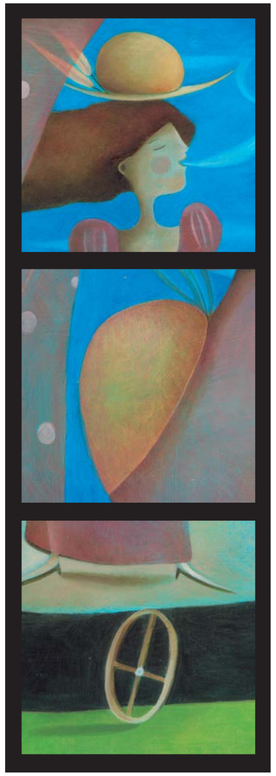

Segreteria Organizzativa:
Claudia Grandi, Giorgio Incerti
Patrizia Mislej, Ada Pelloni
Illustrazione:
Cristiana Cerretti
Sito internet:
Feddy Ferro
Tecnico Audio e luci:
LOMA MUSIC
Grazie:
Alla scuola Media "Salvatore Quasimodo" di Marano s.P., alla "Tavola della Pace" di Marano s.P., a tutti coloro che hanno contribuito alla realizzazione del Festival. In particolare a insegnanti, ragazzi e genitori.

PROGETTO ÀÏSHA
Il progetto ÀïshA ha preso vita da un'idea di FRANCESCO ROSSETTI quattro anni fa, a Modena, con il sostegno del Centro Stranieri del Comune di Modena e del Circolo Multietnico Milinda. Composto per lo più da giovani immigrati maghrebini arrivati bambini in Italia al seguito dei genitori, la compagnia indaga con un linguaggio personale la realtà della "seconda generazione", il difficile e creativo equilibrio tra due culture, quella araba/musulmana e quella occidentale.

Marano – Centro Culturale
Sabato 28 aprile ore 21
Arrabat
di e con Amal Oursana e Samil Oursana.
Arrabat porta in scena con straordinaria leggerezza e poeticità la condizione della seconda generazione di immigrati in Italia. Attraverso brevi flash, dialoghi spezzati, intensi momenti coreografici, uso surreale e inventivo di poveri oggetti quotidiani, viene messo progressivamente in luce il tema dell'identità, personale e collettiva.

Spilamberto – Spazio Famigli
Domenica 6 maggio ore 21
Aïsha
di Amal Oursana e Francesco Rossetti.
Con Amal Oursana, Francesco Rossetti, Abdoullatif Aboukossem (alle percussioni marocchine);
E' un racconto teatrale che affronta l'universo dell'immigrazione in modo ironico e personale. Di solito si tende a mettere a confronto la cultura e le tradizioni del paese di origine con quelle del paese ospitante. E gli immigrati fra loro? Cosa succede quando una marocchina e un russo si incontrano?

Marano – Centro culturale
Domenica 13 maggio ore 21
Fate la faccia feroce
di e con Amal Oursana e Samil Oursana e con Antonio Lore agli strumenti musicali.
Uno sguardo candido e fresco sui ricordi, i giochi e le fantasie di un'infanzia marocchina. Un avventuroso viaggio alla scoperta di Aisha Kandisha e altri piccoli spiriti o mostri, o volte buoni, a volte cattivi, che popolano i sogni dei bambini.

Nelle serate di spettacolo presentano la loro attività le seguenti ASSOCIAZIONI
OVERSEAS - Spilamberto
Associazione SRI LANKA - Spilamberto
MODENA TERZO MONDO - Modena
GHANA COOP - Modena
EGNATIA ASS. STUDENTESCA ALBANESE - Modena
Coop OLTREMARE Commercio Equo e Solidale - Modena

INFORMAZIONI:
BIBLIOTECA COMUNALE DI MARANO s.P.
Tel 059 705770 - Fax 059 744116
biblio.marano@cedoc.mo.it
festival@comune.marano.mo.it
www.comune.marano.mo.it
www.maranofestival.it

PAROLE DI CARTA
Libreria per ragazzi
In collaborazione con ***Castello di Carta*** *Libreria specializzata per ragazzi a Vignola, incontri con autori per ragazzi i cui libri sono vicini per argomenti e contenuti alle tematiche del festival. Su prenotazione.*

Lunedì 23 aprile ore 17
Sala Conferenze Biblioteca Auris di Vignola
Incontro con **Della Passarelli** della Sinnos Editrice
"Lo scaffale multiculturale"
Le ultime novità dalla Fiera del Libro per ragazzi di Bologna, per una cultura dell'accoglienza e dell'incontro.
Destinatari: insegnanti delle Scuole Elementari e delle Scuole Medie

Giovedì 3 maggio mattina
Solignano
Incontro con **Silvia Camodeca**
"Sentieri di sabbia e altre storie" ed. Castalia
Destinatari: classi 3ª - 4ª e 5ª Scuola Elementare.

Sabato 5 maggio mattina
Marano
Incontro con **Chiara Carminati.**
"L'acqua e il mistero di Maripura" ed. Fatatrac
Destinatari: classi 1ª e 2ª Scuola Elementare

Lunedì 7 maggio mattina ore 10
Sala Teatrale Cantelli di Vignola Biblioteca
Incontro con **Andrea Cotti**
"Il fantasma"
Ed. Fabbri
Destinatari: classi 1ª e 2ª Scuola Media

Venerdì 11 maggio mattina e pomeriggio
Castelnuovo R.
Incontro con **Emanuela Nava.**
"La bambina strisce e punti"
ed. Salani.
Destinatari: classi 3ª 4ª 5ª scuola elementare.

Ogni evento prevede momenti preparatori con insegnanti e ragazzi, per conoscere i testi utilizzati e gli autori, a cura dello staff della libreria.
Per informazioni e prenotazioni
Libreria per ragazzi Castello di Carta
Via Belloi 1/B - Vignola - tel. 059769731
info@castellodicarta.it

spettacolo
Venerdì 4 maggio ore 21
Centro Culturale Marano sul Panaro
MAP
la prima carta del mondo
di e con Chiara Carminati
Giovanna Pezzetta e Leo Virgili
immagini di Pia Valentinis
Map è una storia: storia di incontri, di scambi, di affinità e differenze. Il protagonista, Amaar, è un cartografo incaricato di disegnare le terre emerse... La voce narrante, quella di Chiara Carminati, accompagnata dalla musica di Giovanna Pezzetta, segue la proiezione delle illustrazioni originali del libro.

FESTA FINALE Domenica 13 Maggio
Dalle ore 17
giochi musica e premi di partecipazione
Stand gastronomico
GRUPPO MUSICALE
RITMONDO
ore 21.00
SPETTACOLO TEATRALE
Progetto Aisha
FATE LA FACCIA FEROCE

Sponsor del Festival
CIR food – COOPERATIVA ITALIANA DI RISTORAZIONE
CONAD
SORGEA servizi – energie e risorse per il territorio

8 maggio Martedì ore 14,30
Scuola media "B. Lorenzi" Fumane (VR)

IL PIANETA SCIENTIFICO
Le protagoniste della nostra storia, la piccola principessa e l'aviatrice, hanno un grosso problema, anzi piccolo, ma che dico, piccolissimo! Minuscolo come il pianeta su cui vivono, ecco il problema. Come fare per risolverlo o meglio: come fare per ingrandire questo problema .. Pardon, questo pianeta? Occorre andare da coloro che i problemi li masticano ogni giorno: dagli scienziati! Le nostre protagoniste partono per uno stralunato viaggio nel tempo per incontrare chi, con le idee e le esperienze, ha fatto la storia della scienza e della tecnologia. Conosceranno così un siciliano doc come Archimede, Leonardo con i suoi "quadri viventi", salveranno Galileo dal processo per eresia, discuteranno di evoluzione della specie con Darwin, Linneo e Lamark. Incontreranno Newton, la moglie di Galvani, la fidanzata di Volta, Meucci, Marconi, Popper e il geniale Albert Einstein.

8 maggio Martedì ore 21,00
9 maggio Mercoledì ore 10,00
Scuola media "G. Graziosi" Savignano s/P (MO)

STORIA DI FAME E DI FANTASIA
Lo spettacolo prende spunto dal romanzo di T. Gautier "Le capitaine Fracasse" (1863) e dal libro di Guerra – Malerba "Storia dell'anno mille" (1970). La storia ruota attorno al viaggio di un gruppo di teatranti diretti a Parigi e racconta le innumerevoli difficoltà e gli incontri straordinari che i personaggi della commedia si trovano costretti ad affrontare.

10 maggio Giovedì ore 21
IPAA "L. Spallanzani" Vignola (MO)

CHIAMATA DI FERMATA
In un autobus di linea giornaliero si incontrano gli strani personaggi che popolano la linea A15/17, con il loro intimo e unico mondo. Ci sono sempre le solite facce! Facce stanche, arrabbiate, innamorate, sognatrici, facce sorprese e altre dubbiose. Costretti a condividere giornalmente un unico spazio comune, per la breve durata del viaggio, essi si trovano a dover scoprire l'altro, il diverso, facendo i conti con la loro personalità e il loro punto di vista come punto di partenza. paure.

a seguire
ISS "Primo levi" Vignola (MO)

A.A.A. PREGIUDIZI AFFITASI
Due studenti universitari prendono in affitto un appartamento in centro a Bologna. L'appartamento è molto grande e l'affitto è molto alto. Decidono di cercare un coinquilino per dividere le spese, e scrivono un annuncio. Le risposte non tardano ad arrivare, ma non sono esattamente quello che si aspettavano. ...Si troveranno a confronto con diverse realtà e dovranno fare i conti con i pregiudizi che si nascondono dietro ciascuna di esse. Finale a sorpresa!!

11 maggio Venerdì ore 9,30
I.S.I.S.S. "G. M. Sforza Palagianello TARANTO

MAGARI MI METTO A DIETA (non per la discoteca ma per me!)
di E. Storchi e R. Giorgi
Un gruppo di sedicenni, amici di scuola, sono invitati ad una festa di compleanno in discoteca. Ragazze e ragazzi sono tutti molto eccitati e si lanciano in preparativi: ricerca del look giusto e dell'atteggiamento più trasgressivo, lezioni di ballo. La fatidica notte della festa, non tutti tra loro riescono a passare la selezione del buttafuori. Marcella, grande talento e grande intelligenza ma anche grande taglia, viene bruscamente respinta all'entrata. Tutti gli altri, tranne uno, non sanno rinunciare all'occasione di passare la notte in discoteca, neanche per solidarietà verso di lei. La festa dopo un po' si rivela una delusione, e i ragazzi si pentono di aver trascurato Marcella, la quale per fortuna, ha trovato un conforto insperato, e persino il coraggio di mettersi a dieta.

Ore 10,30
Liceo Classico "Salvatore Quasimodo" Magenta MILANO

PANE, AMORE E PROVVIDENZA
I promessi Sposi, questi odiati. I Promessi Sposi sono nel nostro immaginario collettivo più di quanto immaginiamo. E allora ci si può giocare. Si può intervistare Perpetua o dichiarare che Don Rodrigo è veramente innamorato di Lucia. Si può addirittura dire che non ci piacciono i Promessi Sposi e fargli un processo. E se fossero nati oggi, per essere conosciuti da tutti, dove dovrebbero stare? Risposta unanime: in TV! E allora vai con l'immaginario televisivo, con i TG e le interpretazioni della notizia, Piero Angela, il sequel sulla monaca di Monza ... e dalla TV al cinema, con il trailer sul Cardinale Borromeo e con Renzo che ritrova Lucia come in un MUSICAL. Insomma, tanti modi per raccontare una storia che, in fondo, non ci stancheremmo mai di ascoltare, perché parla dei piccoli, della gente semplice, che non fa notizia, e quindi parla anche un po' di noi. Che ci insegna che non è sempre tutto frutto del caso, che a volte siamo anche capaci di scegliere e che forse l'amore è cieco ... ma la Provvidenza no!

11 maggio Venerdì ore 21,00
Liceo Scientifico "Enrico Medi" Leonforte ENNA

RINALDO IN CAMPO
Celebre musical di Garinei e Giovannini con le immortali musiche di Domenico Modugno. Rinaldo in Campo è la storia di Rinaldo Dragonera, brigante, che si trova coinvolto per patriottismo e per amore, nella liberazione della Sicilia da parte dei garibaldini nella Spedizione dei mille. La storia della nostra nazione si intreccia con la storia d'amore di Rinaldo e Angelica, nobile ragazza animata da sentimenti risorgimentali con il coinvolgimento in divertenti gags delle sprovvedute sorelle di lei e dei briganti più buffi che pericolosi comandati da Dragonera. Tutto viene narrato dai cantastorie che collegano i vari momenti della storia dando il gusto folkloristico e popolare.

12 maggio Sabato ore 9,30
Associazione Arte e Sport "Centro Immagine Futura" Cisterna LATINA

I SOLITI IDIOTI
La storia raccontata, che ruota attorno alla lavorazione di uno spettacolo teatrale, è davvero semplicissima: due autori teatrali di una filodrammatica non vogliono che il loro spettacolo finisca nelle mani di un grosso impresario. L'esilità della trama permette però l'inserimento di tante gags e di tanti numeri musicali, che costituiscono la vera ossatura della rappresentazione.

ore 10,30
Scuola d'arte TALENTHO - MODENA

ROMEO E GIULIETTA
La scuola d'arte Talentho mette in scena un'opera senza tempo con musiche di prokofiev e Siguros. Non i vecchi ma i giovani, non il declinare della vita, ma il suo sbocciare; non la stanchezza, l'aridità del cuore, ma la sua freschezza, il suo desiderio d'amore.

ore 15,00
Liceo Scientifico "M. Morandi" Finale Emilia (MO)

LA TRAVAGLIATA VITA SENTIMENTALE DI UN GIOVANE GANGSTER
La storia racconta delle stravaganti vicissitudini amorose di un giovane ed irascibile gangster che decide di provale tutte pur di trovare l'anima gemella. I suoi sogni si ingarbugliarenno tuttavia tra fantasmi innamorati, sciamani geniali ed eccentrici, e giovani teppiste. Mentre lo spettatore si renderà ben presto conto che le vere protagoniste sono le donne. Quelle di questo bizzarro spettacolo, sono donne sicure e forti, ma allo stesso tempo delicate e fragili. Donne che non si limitano a rivendicare la parità dei sessi ma che professano apertamente la loro manifesta superiorità. A livellare tutto ci pensa, come al solito, l'amore che metterà in luce le loro debolezze e saprà scardinare anche gli atteggiamenti più aggressivi, evidenziando come oggi esse siano vittime e carnefici di questi uomini insicuri, persi a rincorrere sogni improbabili e incapaci, molto spesso, da abbandonare le insicurezze e i fronzoli che impone loro la condizione di eterni bambini.

12 maggio Sabato ore 21,00
ECORSE DE DANSE
Marsiglia FRANCIA - SCUOLA DI DANZA diretta da Anne Mouniet

SPETTACOLO DI DANZA MODERNA
STATES Coreografia: Aurelie Peronne
Interpreti: Virginie Giorgiutti, Cecile Langlet, Marylin Leconte, Marion Maffre, Florence Perotti, Audrey Ripoll

SPETTACOLO DI DANZA CONTEMPORANEA
TOUAREGS Coreografia: Anne Mouniet
Interpreti: Virginie Giorgiutti, Cecile Langlet, Marion Maffre, Florence Perotti,

a seguire
COMPAGNIA ELIADI – Vignola (MO) - SCUOLA DI DANZA diretta da Manon Peronne