

TEMPO D'INVERNO

**4-18-20-21-22-23-24 DICEMBRE
MODENA**

Mercatini artistici artigianali in piazza Torre all'ombra della Ghirlandina

**5 DICEMBRE
MIRANDOLA**

"La Pcaria in piazza" festa popolare legata alla macellazione e lavorazione del suino. Sin dal mattino assaggi di frittelle, fegato con cipolla, ciccioli caldi, zampone con fagioli, caldarroste, vin brulè e torte

**5 DICEMBRE - 9 GENNAIO 2000
SAN FELICE**

Esposizione di 70 hobbisti nelle sale della Rocca Estense inoltre mostra di presepi e mostra fotografica

**6-7-8 DICEMBRE
SESTOLA**

Benvenuto Inverno festa in paese con gastronomia e spettacoli per bambini

**12-19 DICEMBRE
SASSUOLO**

Mercatini di Natale in centro

**12-24 DICEMBRE
SERRAMAZZONI**

Il 12 zampognari, artisti di strada e stand gastronomici con omaggio di dolci natalizi nelle vie del centro. Il 24 arrivo della slitta di Babbo Natale carica di doni in piazza Repubblica

**13 DICEMBRE
LAMA MOCOCNO**

Fiera di Santa Lucia

**18-19 DICEMBRE
SAN CESARIO**

"Barattando in piazza" mercatino e animazione

**24 DICEMBRE
LAMA MOCOCNO**

"Aspettando il Natale divertiamoci con Babbo Natale musicista" dalle ore 17

**8-9 GENNAIO 2000
MODENA**

42ª manifestazione filatelica numismatica dalle 9 alle 18 al palazzetto dello Sport di Viale Molza

**15-16 GENNAIO 2000
MODENA**

Expo Radio: Photo cine, mercato della radio e del disco d'epoca, disco show e Cartoon.

Apparecchiature audio, video, antenne satellitari, computer, dischi usati, fumetti editoria. Quartiere Fieristico Modena Esposizioni. Info. tel. 051/557730

SUPERZAMPONE

Castelnuovo come ogni anno festeggia con uno zampone gigantesco da record il suo prodotto tipico. Nelle passate edizioni raggiungeva la lunghezza di 2 metri e mezzo, cotto e tagliato in piazza in 4000 porzioni per la gioia dei tanti golosi partecipanti. La festa è prevista per il **12 dicembre**, con la sfilata dell'Ordine dei Maestri Salumieri modenesi. A mezzogiorno autorità, personaggi del mondo dello spettacolo e dello sport parteciperanno alla cerimonia del taglio. Con un coltello di 1 m. e 10 cm. verrà affettato lo zampone che sarà distribuito gratuitamente alla gente. La festa prosegue per tutto il giorno con intrattenimenti e spettacoli.

LA SFOGLIATA

Si chiama così, la torta salata portata a Finale probabilmente da una comunità ebraica di provenienza spagnola intorno al XVII sec. A questa torta dal tipico colore autunnale i finalesi, che in dialetto chiamano Tibuia, dedicano una festa. **L'8 dicembre a Finale** sotto gli antichi portici del ghetto di via Mazzini oltre ad intrattenimenti e spettacoli sono previsti assaggi di questa specialità fatta di pasta sfoglia, strutto di maiale e formaggio grana, e degustazioni dell'anicione, il liquore tipico della zona fatto di anice.

CAPODANNO SUL CHIACCIO

Dal **5 dicembre fino al 9 gennaio** **Carpi** l'antica città dei Pio, assumerà l'aspetto di una capitale del nord Europa; all'interno del Parco delle Rimembranze sarà infatti installata una mega pista per il pattinaggio su ghiaccio che consentirà di volteggiare in una cornice da favola immergendosi in una suggestiva e divertente atmosfera natalizia.

COUNTRY LIFE

Dal **27 novembre al 5 dicembre** 7ª edizione di Country Life, mostra mercato nazionale del vivere country al **Quartiere Fieristico Modena Esposizioni**. Su 20.000 mq di superficie 200 espositori presentano arredo rustico, artigianato, oggettistica, decori di ogni tipo, progettazione e arredo del verde, abbigliamento casual, tessuti naturali, gastronomia, attrezzature tecniche e sportive, idee vacanza e per il tempo libero; ancora più ricco è lo spazio riservato all'hobbistica con speciali idee e suggerimenti per decori e regali natalizi. Le novità di questa edizione sono: l'Eco house, la casa biologica ricostruita in scala 1:1 completamente arredata secondo i principi della bioarchitettura; il padiglione dedicato al giardinaggio con l'angolo della potatura, le serre stile inglese e l'orto delle erbe aromatiche e officinali. Ospite internazionale con i suoi prodotti tipici dal

forte sapore mediterraneo sarà la Spagna che propone oltre alla gastronomia anche il suo stile country dalle forti influenze moresche. Il borgo degli antichi sapori offre una vasta scelta enogastronomica di produzione artigianale che spazia dai formaggi agli insaccati, dall'olio al vino, dai dolci ai liquori realizzati secondo tradizioni centenarie. Assaggi, degustazioni e lezioni di cucina sono proposti da chef ed esperti. Country life quest'anno si afferma presentando gli sport del golf e della mountain bike che daranno un ruolo spettacolare alla rassegna con la presenza di atleti famosi. Per il golf è stato ricostruito con erba, sabbia e piante un intero campo con buche e ostacoli nel quale gareggeranno giocatori professionisti come Costantino Rocca che si metteranno poi a disposizione del pubblico anche per lezioni. Madrina della mountain bike sarà Paola Pezzo, la campionessa olimpionica, che inaugurerà il 27 un vero tracciato agonistico insieme ad

altri campioni italiani e ai visitatori che vorranno cimentarsi lungo i saliscendi. L'apertura della fiera è dal lunedì al venerdì dalle 16 alle 23, il sabato dalle 10 alle 23 e la domenica dalle 10 alle 20. L'ingresso è di L. 20.000, ridotto L. 10.000. Info tel. 059/469907



TUTTI VANNO ALLA CAPANNA



PRESEPI STORICI E MODERNI

Per Natale è d'obbligo una visita al **Museo del Presepe di Villanova**. Nelle sale recentemente rinnovate sono esposti presepi artistici di diverse epoche e provenienza, spiccano fra i tanti, i presepi della tradizione romana e napoletana del XVIII e XIX sec., un presepe di grandi dimensioni ambientato nella piazza Grande di Modena alla fine dell'800, diverse sculture ispirate al Natale dal XIV al XIX sec., i presepi in terracotta vincitori del ultime edizioni del Premio Begarelli e una sala dedicata a opere provenienti da vari paesi, tra cui i meravigliosi presepi spagnoli. Orari: festivi 9-12.30 - 14.30-19.30, feriali 8.30-12.30 - 14.30-17.30. Sono previste visite guidate per le scuole. Per informazioni tel. 059/849595-849921.

Nella chiesa di San Giacomo a **Castelfranco dal 23 dicembre al 9 gennaio** esposizione dei presepi, fatti con le più svariate tecniche artistiche, partecipanti al concorso nazionale "Il Presepe nella tradizione italiana". La premiazione dei vincitori avverrà il 6 gennaio. Le opere a conclusione del premio saranno poste in vendita. Da non perdere è anche il grande **presepe delle Nazioni** raccolto al **Santuario di Verucchia** nelle vicinanze di Zocca. Mostre di presepi sono anche nella **Rocca di San Felice** e al **Palazzo Ducale di Pavullo**.

PRESEPI VIVENTI

La notte della vigilia tanti paesi, soprattutto dell'appennino, cambiano d'aspetto diventando lo scenario per la celebrazione della nascita del Bambino. Le vie, i voltoni, le case sono illuminate con le torce e gli abitanti coinvolti rievocano i mestieri e le attività di quel tempo. La preparazione richiede diverse settimane perchè tutto sia curato nei minimi particolari. Di grande effetto è quello di **Fiumalbo** che ricrea attorno ai personaggi della Notte Santa tanti episodi di vita comune dell'epoca. Anche il pittoresco centro storico di **Ciano di Zocca** si anima per la rappresentazione della Natività, oltre 200 sono i figuranti che vi partecipano. Pure la piazza di **Sestola** fa da scenografia ad un bel presepe vivente. A **Modena** ogni anno gli alunni non udenti della scuola dell'Istituto Figlie della Provvidenza mettono in scena, nel Teatro di Corso Cavour, la rappresentazione del presepe in dieci "quadri". Per assistere alle rappresentazioni (dell'11 e 12 dicembre alle ore 15.30 e 17.30) della durata di quasi due ore è necessario prenotarsi telefonando allo 059-239147.

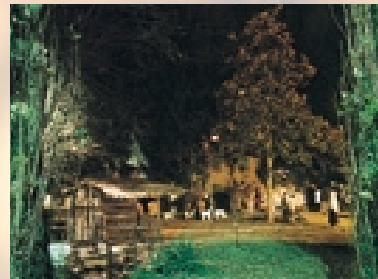

MAXI PRESEPI

Molto suggestivi per la grandezza al naturale delle statue sono anche i presepi artistici. Da vedere è quello di **Serramazzone** dove è allestita una capanna con statue giganti nel piazzale del Santuario B.V. del Rosario; quello di **Fanano** nella cappella della parrocchia con grandi statue rivestite di abiti rurali e ricostruzione degli antichi mestieri; quello di **San Possidonio** nel bellissimo parco della settecentesca Villa Varini nel quale è ricostruito un grande presepe avvolto nel tipico ambiente contadino e artigianale della bassa modenese. Particolarmente affascinanti e ricchi d'atmosfera sono anche i **presepi meccanici** che stanno nelle chiese, tra questi si citano quello di **Fellicarolo a Fanano** presso la Chiesa di Santa Chiara delle suore clarisse con le tipiche casette in sasso, giochi di fontane, mulini e luci e quello di **Piumazzo a Castelfranco** presso l'oratorio seicentesco della chiesa parrocchiale che stupisce per gli effetti luminosi, i giochi d'acqua, l'alternarsi del giorno e della notte in uno spettacolare proscenio che esalta il paesaggio tradizionale e le attività umane.

Nell'oratorio si trovano anche alcuni diorami che mantengono lo stile del movimento come la famosa Arca di Noè e la fuga in Egitto nella tempesta di sabbia.

BRINDISI MILLENARIO

L'appuntamento di fine millennio è una scadenza epocale e un po' ovunque si stanno organizzando feste e veglioni degni della scadenza. La gente certamente vorrà ritrovarsi in grandi appuntamenti e feste corali; l'ingresso al 2000 richiama la voglia di augurarsi felicità in un momento collettivo, in un gigantesco rito scaramantico. Queste sono le feste già programmate per il 31 dicembre.

CAVEZZO

Veglione di fine anno con le associazioni sportive cavezzesi al Palazzetto dello Sport

FORMICINE

Festa di fine millennio in piazza del castello dalle ore 21 con spettacoli e fuochi d'artificio

MODENA PIAZZA GRANDE

Travolgenti ritmi balcanici e brani musicali tra l'Emilia e l'Irlanda. Sono questi gli ingredienti della grande festa di Capodanno in programma in piazza Grande. La serata inizierà alle 22.30 con il musicista bosniaco Goran Bre-govic celebre per le colonne sonore dei film di Emir Kusturica, e sarà accompagnato dalla Wedding and Funerlas Bad e i Modena City Ramblers.

GUIGLIA

A "Guia a brusam la vecia e vin brulé" per tutti in piazza

SASSUOLO

In piazza Garibaldi alle 22.30 la comicità e la musica di Stefano Nosei, alle 23.45 trasferimento davanti al palazzo ducale per il brindisi di mezzanotte e fuochi d'artificio. Ritorno in piazza Garibaldi per continuare lo spettacolo con giovani musicisti.

SERRAMAZZONI

Rogo della Vecchia nel piazzale olimpico a mezzanotte

SESTOLA

Fuochi d'artificio in centro

MOSTRE

FINO AL 2 DICEMBRE MODENA

Vito Tumiati incisore e Carlo Barbieri pittore, al Centro Studi Muratori

FINO AL 9 DICEMBRE CARPI

Personale del pittore Giuseppe Siccardi alla Galleria La Fontanella

SULLE TRACCE DI DONATELLO

Al Museo Civico di Modena dal 27 novembre fino a maggio 2000 "Sulle tracce di Donatello"

mostra dedicata al restauro di un altare quattrocentesco donato al Museo da Giuseppe Campori. La presentazione offre l'occasione per introdurre il tema della produzione seriale e la diffusione dei rilievi devozionali raffiguranti la Madonna col bambino prodotti nella bottega di uno dei massimi scultori del Rinascimento.

Fanno da cornice alla mostra durante il periodo natalizio **3 spettacoli di animazione** per bambini sulla vita di Donatello condotti da Sandra Bussoli il 5-12-19 dicembre e **due spettacoli di burattini** della compagnia "I burattini di Alessandro" il 26 dicembre e il 6 gennaio.

NUOVI REPERTI PER IL MUSEO ARCHEOLOGICO

Il Museo Civico archeologico etnologico di Modena propone **da dicembre a febbraio** una mostra sulle nuove acquisizioni di età romana, reperti provenienti dalla donazione recentemente acquisita dell'avvocato Pietro Magiera. Si tratta di oggetti venuti alla luce nel corso di uno scavo effettuato nel 1870 in un fondo di proprietà della famiglia modenese nei pressi di Magreta. Il pubblico potrà ammirare anche reperti, statuette e oggetti di arredo e da cucina in bronzo provenienti da nuove donazioni e acquisizioni e altri materiali del Museo.



FINO AL 19 DICEMBRE CAMPOGALLIANO

"Under 35: espressioni d'arte a Campogalliano". Al Centro Culturale, giovani creativi nella pittura, fotografia, musica, cinema

FINO AL 31 DICEMBRE CASTELNUOVO

"I dipinti della memoria" mostra di Luisa Malagoli presso la Galleria d'arte La Contea, Via Tobagi 5

FINO AL 9 GENNAIO CAMPOGALLIANO

Mostra fotografica al Museo della Bilancia sugli aspetti tecnologici della impresa Cooperativa Bilanciai

24 NOVEMBRE - 9 GENNAIO 2000 PAVULLO

Pittura, scultura, mosaici e vetri di Riccardo Licata a Palazzo Ducale

3 DICEMBRE MODENA

Nell'ambito delle celebrazioni dei 900 anni del Duomo, Giornata di Studi "L'urbanistica di Modena sec. XI-XV" e presentazione di una dettagliata cartografia ricostruttiva del tessuto urbano di Modena medievale.

4 - 8 DICEMBRE CASTELNUOVO

"Immagina che mondo sognano i ragazzi nati dopo la morte di J. Lennon", in mostra gli elaborati letterari, poetici e artistici ispirati al testo della canzone "Immagine" prodotti dai ragazzi delle scuole superiori

4-14 DICEMBRE CARPI

Personale di Marco Grimandi a Palazzo Corso

4-19 DICEMBRE SAN CESARIO

"La Ferrari ed altre storie" mostra del pittore Fernando Masi a Villa Boschetti



4-24 DICEMBRE MODENA

"Le ambre di Novgorod" itinerario storico artistico nell'antica capitale dell'ambra al Centro Studi Muratori

4 DICEMBRE - 9 GENNAIO 2000 MODENA

"Opere di luce" opere d'arte al neon esposte lungo via Carteria

4 DICEMBRE - 31 GENNAIO 2000 MODENA

Rassegna Profili. Le opere su carta di Cesare Peverelli nella Sala piccola di Palazzo Santa Margherita. Peverelli protagonista negli anni Cinquanta della stagione post informale è tuttora attivo sulla scena internazionale

5 DICEMBRE - 9 GENNAIO 2000 PAVULLO

Personale del pittore Corrado Bertarini nella Galleria dei sotterranei di Palazzo Ducale

8 DICEMBRE - 6 GENNAIO SAN FELICE

Mostra fotografica Photoclub Eyes B.F.I. Rocca Estense



TAVOLE FOTOGRAFICHE

Nell'ambito del Premio Giorgio Fini, dal **5 dicembre** si terrà la mostra "Tavole fotografiche: immagini di cibo, di Fontana, Gastel e Scianna". **A Palazzo Santa Margherita** sono esposte circa cinquanta immagini di vario formato, realizzate da tre grandi maestri della fotografia contemporanea cui è stato affidato il compito di raccontare, un particolare aspetto della cultura, della storia, del costume e della tradizione del cibo. La mostra termina il **31 gennaio 2000**.

Orari: dal martedì alla domenica 10-13 e 15-18. Ingresso libero. È prevista una visita guidata il 18 dicembre alle ore 16. Info. tel. 059/206911 - 206940.

**8 DICEMBRE
SERRAMAZZONI**

Inaugurazione della facciata del Santuario della B.V. del Rosario di Pompei alle ore 10

**11-29 DICEMBRE
MODENA**

Personale di Michael Frank alla Galleria Punto Arte in vicolo Caselline

**11 DICEMBRE - 9 GENNAIO 2000
PAVULLO**

"Presepi come sculture" mostra di presepi eseguiti da Antonio Pigozzi nella Galleria dei Sotterranei di Palazzo Ducale

**11 DICEMBRE - 9 GENNAIO 2000
CARPI**

Personale della pittrice Edda Martini alla Galleria La Fontanella

**MUSEI MODENESI
APERTI**

Il Museo civico archeologico e il Museo civico d'arte restano aperti nei giorni di **Natale, Santo Stefano e d'Epifania** dalle ore 10 alle ore 13 e dalle 16 alle 19. Il **primo dell'anno** invece dalle ore 16 alle 19. Sono inoltre previste **aperture straordinarie serali** in occasione delle quali si possono scoprire le collezioni comunali con visite guidate e degustare aperitivi e dolci realizzati sulla traccia di ricette romane e rinascimentali. Gli appuntamenti in calendario sono il **28 dicembre e il 4 gennaio** alle 18 e alle 21,15 al Museo archeologico e il **29 dicembre e il 5 gennaio** alle 18 e alle 21,15 al Museo d'arte.

**12 DICEMBRE
METÀ GENNAIO 2000
MODENA**

Personale del pittore Giuliano della Casa. 10 acquerelli inediti che interpretano le poesie di Alberto Bertoni e Alberto Cappi?
Galleria San Salvatore in Via S. Salvatore, 11

**12 DICEMBRE - 31 GENNAIO
MODENA**

"Grafica del XX secolo: la collezione di don Bettelli" alla Palazzina dei Giardini Pubblici. Visita guidata il 22 dicembre alle ore 16. Info. tel 059/206911

**18 DICEMBRE - 4 GENNAIO 2000
CARPI**

Personale di Romano Pelloni a Palazzo Corso

**18 DICEMBRE - 16 GENNAIO 2000
SPILAMBERTO**

Omaggio al pittore Mario Vellani Marchi a vent'anni dalla morte a Villa Fabriani

**31 DICEMBRE
NONANTOLA**

Nell'ambito delle celebrazioni dei 900 anni del Duomo, Inaugurazione del Museo nonantolano benedettino diocesano che permetterà di ammirare i documenti antichi, il tesoro abbaziale e un patrimonio storico artistico diocesano di singolare valore

**8-18 GENNAIO 2000
CARPI**

Rassegna d'arte contemporanea: "Scandagliando gli abissi dell'inconscio" nella Sala Gialla di Palazzo Corso

**"FRANCESCO"
DI GINO COVILI**

Dopo 25 anni Gino Covili ritorna ad esporre a Modena presentando una suggestiva serie di opere dedicate a San Francesco d'Assisi. La sede è la chiesa di San Paolo, edificio di fondazione medievale di recente restaurato dalla Provincia che offre una cornice di antica sacralità ai dipinti e ai disegni di Covili. Nei quadri il messaggio di Francesco è reinterpretato con intensità emotiva e affiora attraverso i secoli con una nuova eloquenza. Con questa mostra, dove l'arte diviene espressione di altissimi valori spirituali, la Provincia di Modena inaugura la serie di iniziative a celebrazione del Giubileo dell'anno 2000. L'inaugurazione è prevista il 4 dicembre, gli orari per i giorni feriali sono: 10,30-12,30 /16-19, il sabato, la domenica e i festivi 10-13 / 16-19. Chiusura il lunedì, l'ingresso è gratuito. La mostra termina il 13 febbraio.

**ROSS BLECKNER ALLA GALLERIA MAZZOLI**

Foto: Parhamini

Tra i protagonisti dell'astrazione ridefinita, e di un certo genere di "pattern-painting" ossia di pittura decorativa anni Ottanta, Ross Bleckner, artista newyorkese classe 1949, è stato tra i primi a realizzare sia dipinti astratti sia di natura figurativa.

A questo protagonista, la cui carriera è segnata da notevoli successi commerciali, la Galleria Emilio Mazzoli dedica **fino al 30 novembre 1999** una importante mostra personale, di grande rigore e compattezza estetica. Un imponente volume (ormai leggendaria è la passione di Mazzoli per i libri d'artista), accompagnato da un testo di A.B.Oliva e del curatore Richard Milazzo, raccoglie le ventidue opere esposte, olii recenti datati tra il 1997 il 1999, una decina dei quali di grande for-

mato (cm200X220), altri più piccoli, quasi una sorta di pagine intime, un diario di confidenze assolute sul senso della vita e della morte. A pelle sembra proprio questo il tema dell'intera opera di Bleckner: nella piccola serie di "Untitled" macchie di rosso - fuoco e sangue - animano i fondi grigi e bui delle altre tele. Biologia, DNA, molecole, atomi, sono stati ampiamente citati per dare natura alle macchie di colore e alle luminescenze traslucide dell'artista americano. Tecnica intrigante e misteriose atmosfere notturne fanno da sfondo alle grandi tele come "New Dome", ipnotico gorgo di segni regolari, piccoli tondi a definire la circolarità delle esperienze, la spirale della genesi e della fine; oppure "Black Dome", ampia visione cosmica di un "duomo" costellato di stelle.

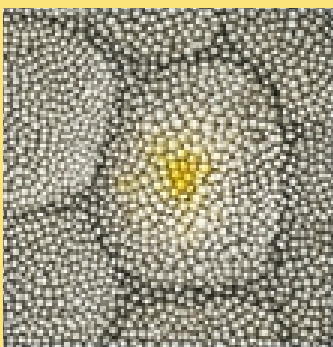
La ricercata composizione geometrica, la tessitura di trame e di orditi, questi "ordinamenti in grigio", come li definisce Milazzo, sembrano riavvolgere e sintetizzare ideali architetture di luce, indugiando su alchemici giochi di sfocature e dissolvenze tra primi piani, dettagli sovrapposti e superfici.

Claudia Zanfi

PROSA

30 NOVEMBRE - 1-2 DICEMBRE
MODENA
TEATRO MICHELANGELO

"Capitolo secondo" di Neil Simon con Edy Angelillo, Patrick Rossi Gastaldi, Blas Roca Rey e Benedetta Mazzini, regia Patrick Rossi Gastaldi

30 NOVEMBRE - 1-5 DICEMBRE
MODENA - TEATRO STORCHI

"Fedra" di Jean Racine, con Mariangela Melato, Paola Mannoni, Ugo Maria Morosi, Sergio Romano, regia Marco Sciaccaluga

1 DICEMBRE
SASSUOLO - TEATRO CARANI

"Le tre sorelle" di Anton Cechov con Mariangela D'Abbraccio, Chiara Noschese e Amanda Sandrelli, regia Duccio Camerini

3 DICEMBRE
CASTELFRANCO
TEATRO DADA'

"Il berretto a sonagli" di Luigi Pirandello con Elena Bucci, Stefano Randisi, Marco Sgrosso, Enzo Vetrano, Antonio Alveario

4 DICEMBRE
MIRANDOLA - TEATRO NUOVO

"Ritorno a casa" di Harold Pinter, regia Guido De Monticelli con Paolo Bonacelli, Ivana Monti, Gabriele Calindri e Cesare Saliu

9 DICEMBRE
SASSUOLO - TEATRO CARANI

"Gaber 1999-2000" canzoni e monologhi



13 DICEMBRE
MIRANDOLA - TEATRO NUOVO

"Il berretto a sonagli" di Luigi Pirandello con Giulio Boselli, Elena Ghiaurov, Attilio Cucari, regia Giulio Bosetti

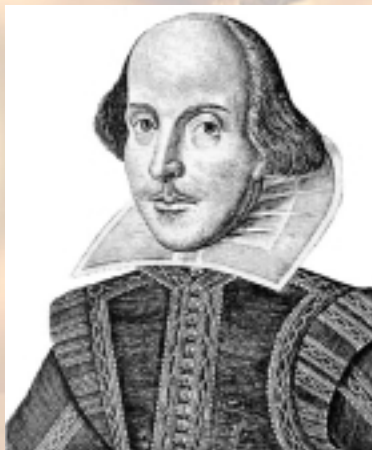

15-16-17-18-19 DICEMBRE
MODENA - TEATRO STORCHI

"Le allegre comari di Windsor" di William Shakespeare con Patrizia Milani, Carlo Simoni, Antonio Salines, regia Marco Bernardi

15 DICEMBRE
SAN FELICE - TEATRO COMUNALE

"Disposto a tutto" di Micheli e Vaima con Maurizio Micheli

15 DICEMBRE
SASSUOLO - TEATRO CARANI

"Sister act" musical con Theresa Thomason e The Sisters from New York

16 DICEMBRE
FINALE - TEATRO SOCIALE

"My fair Lady" musical con Olivia Cinquemani e Gian Luca Biagini

19 DICEMBRE
CASTELFRANCO
TEATRO DADA'

"Alarms" di Michael Frayn con Zuzzurro e Gaspare, regia Marco Sciaccaluga



20 DICEMBRE
MIRANDOLA - TEATRO NUOVO

"My fair Lady" musical con Olivia Cinquemani e Gian Luca Biagini

30 DICEMBRE
FINALE - TEATRO SOCIALE

"Il pipistrello" di Johann Strauss, regia Corrado Abbati

30-31 DICEMBRE
MODENA - TEATRO STORCHI

"Esodo" di e regia Pippo Delbono. Prima nazionale

6 GENNAIO 2000
MIRANDOLA - TEATRO NUOVO

"Caterina de Medici" di Ida Ombrovi e Paolo Poli, regia Paolo Poli

7 GENNAIO 2000
CASTELFRANCO
TEATRO DADA'

"Caterina de Medici" di Ida Ombrovi e Paolo Poli, regia Paolo Poli

11 GENNAIO 2000
MIRANDOLA - TEATRO NUOVO

"Sogno viennese" le più belle operette del secolo, musiche di Franz Lehar, adattamento di Corrado Abbati

11 GENNAIO 2000
SASSUOLO - TEATRO CARANI

"Una donna di casa" di Vitaliano Brancati con Ugo Pagliai e Paola Gassman, regia Alvaro Piccardi

11-15 GENNAIO 2000
MODENA
TEATRO DELLE PASSIONI

"Esodo" di e regia Pippo Delbono.

12-16 GENNAIO 2000
MODENA - TEATRO STORCHI

"Caterina de' Medici" di Ida Ombrovi e Paolo Poli, con e regia Paolo Poli

15 GENNAIO 2000
FINALE - TEATRO SOCIALE

"Trappola per topi" di Agatha Christie con Ugo Maggiolino, regia Ezio Torta

15-16-17 GENNAIO 2000
CARPI - TEATRO COMUNALE

"Hollywood - Ritratto di un divo" con Massimo Ranieri, regia Giuseppe Patron Griffi

TEATRO DIALETTALE

3 DICEMBRE
SAN CESARIO - CIRCOLO ARCI

"Giura giurament" con la Compagnia dialettale "Quelli delle Roncole"

5 DICEMBRE
CASTELFRANCO
TEATRO DADA'

"Na rapina scalcinada" di Samy Fajad con la Compagnia La Vintarola

18 DICEMBRE
SAN CESARIO
CIRCOLO ARCI

"La forza d'interesi" commedia in tre atti di Pio Bosi con la compagnia Gli Artisti

16 GENNAIO 2000
CASTELFRANCO
TEATRO DADA'

"Brisa der meint al gat" commedia con la Compagnia I Felsinei

CONCERTI

**2 DICEMBRE
SAN FELICE**

Rassegna Effetto Musica. "Capriccio" duo Luca Vignali e Guido Galterio presso l'Auditorium comunale

**2 DICEMBRE
NONANTOLA**

Bluvertigo in concerto al Vox



**6 DICEMBRE
MODENA - TEATRO COMUNALE**

Soirée Rossiniana con il soprano Mariella Devia e I Virtuosi Italiani

**6 DICEMBRE
SASSUOLO**

Concerto di Natale della Associazione Musicisti Sassolesi. Chiesa San Giuseppe ore 16

**7 DICEMBRE
FINALE - TEATRO SOCIALE**

Rassegna Musicae Mundi. Recital lirico con Maria Luisa Borsi soprano, Mariella Guarnera mezzosoprano, Massimiliano Barbolini tenore, Claudio Mattioli baritono, Stefano Seghedoni pianoforte

**7 DICEMBRE
SERRAMAZZONI**

Rassegna di cori "Memorial P.Giacobazzi" al Palacongressi. Concerto natalizio con la Corale di Bellaria, gli Uracul di Sestola e il Coro Montecuccoli di Pavullo. Partecipano anche gli attori F.Lovino e R.Rovatti e il gruppo musicale Carpani e Zuffi

**7 DICEMBRE
SOLIERA - TEATRO ITALIA**

Sarah Sheppard Spirituals coro gospel e spirituals. Ingresso gratuito

**8 DICEMBRE
CARPI - TEATRO COMUNALE**

Duke Ellington's Sophisticated Ladies musical con orchestra

**8 DICEMBRE
MODENA - TEATRO COMUNALE**

"La bella addormentata nel bosco" musica di Ciaikovskij, con il Culluberg Ballet

**8 DICEMBRE
MODENA
TEATRO SACRO CUORE**

"Tace il labbro" concerto



**10 DICEMBRE
NONANTOLA**

Suede in concerto al Vox

**11 DICEMBRE
MODENA - TEATRO STORCHI**

Concerto della Corale Rossini e dell'Orchestra sinfonica Toscanini. Musiche di Rossini, Verdi, Donizetti, Bellini, Mascagni. Offerto dalla B.S.G.S.P.

**11 DICEMBRE
CAVEZZO**

Rassegna Effetto Musica. "Non ti scordar di me" musiche primo Novecento a Villa Giardino

**11 DICEMBRE
PAVULLO - PALAZZO DUCALE**

Concerto della corale Montecuccoli alle ore 16 in occasione della inaugurazione della mostra sui presepi

**11 DICEMBRE
PAVULLO**

Rassegna di cori "Memorial P.Giacobazzi" presso la chiesa. Concerto dei cori "Voci lassù" di Toano, "Montecuccoli" di Pavullo e della Corale Polonica di Colonica-Prato. Partecipano inoltre gli attori Franca Lovino e Riccardo Rovatti

**11 DICEMBRE
SASSUOLO - TEATRO CARANI**

Zecchino di Platino rassegna canora giovanile con Cino Tortorella e Dario Baldambembo

**12 DICEMBRE
CARPI - TEATRO COMUNALE**

The Harlem Gospel Singers

**13 DICEMBRE
MODENA - TEATRO SAN CARLO**

Stagione Amici della Musica. Trio Estense con violino, violoncello e pianoforte. Musiche di Haydn, Mandelsohn e Martini

**14 DICEMBRE
FINALE - TEATRO SOCIALE**

Rassegna Musicae Mundi. Dall'opera al musical con Giovanna Gatta soprano, Maurizio Leoni baritono, Stefano Seghedoni pianoforte

**14 DICEMBRE
SOLIERA - TEATRO ITALIA**

"Storie di erranza e di speranza" spettacolo di danza, teatro, musica e letture tratte da George Perec. Ingresso gratuito

**15 DICEMBRE
NONANTOLA**

Giorgia in concerto al Vox

**16 DICEMBRE
MODENA**

Jovanotti in concerto al Palapanini

**16 DICEMBRE
MARANELLO - AUDITORIUM
FERRARI**

The Golden Gospel Singers "Feel the power"

**16 DICEMBRE
SASSUOLO**

Concerto dell'organista Andrea Marcon. Chiesa San Francesco ore 21

**18 DICEMBRE
CONCORDIA**

Rassegna Effetto Musica. "Fiabe Musicali" presso la Scuola di Musica

**18 DICEMBRE
MODENA - TEATRO COMUNALE**

Rassegna L'altro Suono. Heiner Goebbels "La Reprise" prima nazionale spettacolo dell'avanguardia contemporanea, esplorazione dei diversi linguaggi artistici: letteratura, gesto, musica

**18 DICEMBRE
SASSUOLO**

Concerto di Natale con la Scuola Corale G. Puccini. Duomo ore 21

**18 DICEMBRE
SERRAMAZZONI**

Concerto degli auguri Gospel "Soul in Quater" . Pieve di Rocca Santa Maria ore 21

**19 DICEMBRE
CARPI - TEATRO COMUNALE**

Concerto del Coro lirico della Regin

**19 DICEMBRE
FORMICINE**

Concerto per coro con l'associazione Flauto Magico. Chiesa Madonna del Ponte alle ore 17

**20 DICEMBRE
CARPI - DUOMO**

Concerto dell'Ensamble Salotto '800 e del coro lirico città di Rimini. Offerto dalla Fondazione Cassa di Risparmio di Carpi

**21 DICEMBRE
MODENA - PALAPANINI**

Concerto degli auguri con Gianni Morandi e il comico Raul Cremona. Offerto dalla Banca Popolare dell'Emilia Romagna

**21 DICEMBRE
SAN POSSIDONIO**

Rassegna Effetto Musica. Concerto di Natale con il Coro da camera di Roma. Chiesa parrocchiale

**21 DICEMBRE
SOLIERA - TEATRO ITALIA**

Concerto di Natale con il corpo bandistico Bruno Lugli

**22 DICEMBRE
CAVEZZO**

Il Natale nei canti e nelle arie della tradizione nord italiana con l'Ensemble Doppio Bordone al Teatro Esperia

**22 DICEMBRE
SAN CESARIO**

Concerto Natalizio con I Viulan presso la Basilica

**23 DICEMBRE
CUIGLIA**

Concerto Natalizio presso la palestra ore 20.30 del Corpo bandistico di Samone e di Roccamalatina e la corale Bononcini

**23 DICEMBRE
MIRANDOLA**

Concerto di Natale con la Filarmonica Andreoli

**23 DICEMBRE
MODENA - TEATRO SACRO CUORE
"Recital lirico"****26 DICEMBRE
FORMICINE**

Concerto di Natale con coro e orchestra. Ore 17 nella chiesa Madonna del Ponte. Ore 21 concerto corale nella chiesa parrocchiale di Casinalbo

**26 DICEMBRE
CUIGLIA**

Concerto di S. Stefano presso la Chiesa ore 20.30

**26 DICEMBRE
SERRAMAZZONI**

Rassegna di cori natalizi alle ore 21 presso la Chiesa S.S. Crocefisso

**28 DICEMBRE
SAN PROSPERO**

Rassegna Effetto Musica. "Le sonate di Rossini 2" con il Quartetto a fiato Parma Opera Ensemble. Chiesa parrocchiale

**30 DICEMBRE
FINALE - TEATRO SOCIALE**

"Il pipistrello" di Johann Strauss, regia Corrado Abbati

**31 DICEMBRE
CARPI - TEATRO COMUNALE**

Budapest Philharmonic Orchestra e Opera Dance Company, direttore Gergely Kesselyak, musiche di Offenbach, Brahms, Kalman, Dvorak, Lehar, Strauss

**1 GENNAIO 2000
MODENA - TEATRO COMUNALE**

Concerto di capodanno con i Virtuosi Italiani e la soprano Cristina Patorella. Musiche di Lehar, Strauss e Williams

**6 GENNAIO 2000
MODENA - TEATRO SACRO CUORE**

"Musical world da Londra a Broadway" con l'orchestra Filarmónica Estense

**6 GENNAIO 2000
PAVULLO**

Rassegna di cori "Memorial P.Giacobazzi" presso la Chiesa dei Padri capuccini. Concerto dell'Epifania con le corali "Voci lassù" di Toano, "Uracul" di Sestola e "Montecuccoli" di Pavullo. Partecipa inoltre l'attrice Franca Lovino

**7-9 GENNAIO 2000
MODENA - TEATRO COMUNALE**

"Tosca" melodramma in tre atti di Giuseppe Giacosa musica di Giacomo Puccini, Orchestra e Coro del Teatro Comunale di Bologna

**10 GENNAIO 2000
CONCORDIA**

Rassegna Effetto Musica. "Rapsodia ungherese" con l'Orchestra Filarmonica Ungherese di Debrecen

**11 GENNAIO 2000
MIRANDOLA - TEATRO NUOVO**

"Sogno viennese" musiche di Franz Lehar, adattamento di Corrado Abbati

**11 GENNAIO 2000
FINALE - TEATRO SOCIALE**

Rassegna Musicae Mundi. "Fusioni latine" con Modern Free Trio, Michele Serafini flauto, Andrea Candelì chitarra e Marcello Davoli percussioni

**12 GENNAIO 2000
MODENA - TEATRO COMUNALE**

Stagione Amici della Musica. Rassegna "Le voci del Novecento - musica e commento" Quintetto Bibiena, musiche di Hindemith, Villa Lobos, Berio, Fedele e Biscarini

**14 GENNAIO 2000
CARPI - TEATRO COMUNALE**

I Virtuosi Italiani, direttore Lev Markiz, musiche di Mozart, Elgar e Dvorak

**14 GENNAIO 2000
MODENA - TEATRO COMUNALE**

Rassegna L'Altro Suono con Max Roach percussioni e Cecyl Taylor pianoforte

**15-16-17 GENNAIO 2000
CARPI - TEATRO COMUNALE**

"Hollywood - Ritratto di un divo" con Massimo Ranieri, regia Giuseppe Patron Griffi

**16 GENNAIO 2000
MODENA - TEATRO COMUNALE**

"Paysage après la bataille" musica di Gorian Vejvoda con Le Ballet Preljocaj

TEATRO RAGAZZI

Con l'inizio della scuola ricomincia anche la stagione teatrale rivolta ai bambini delle scuole dell'infanzia ed elementari e ai ragazzi delle medie. Tantissime sono già le prenotazioni delle classi. Il **teatro Evento** propone un corposo cartellone di spettacoli che termina in maggio al **teatro comunale di Savignano** (tel. 059/730496). Il **Teatro Dadà di Castelfranco** ospita quattro rappresentazioni divertenti curate da varie compagnie italiane (telefono 059/927138-926626). A **Modena** sono iniziate invece le rassegne del **Teatro Michelangelo** (tel. 059/343662) e dell'**ERT, Emilia Romagna Teatro** (059/234978) al **Teatro Storchi e Cittadella**.

L'obiettivo è sempre quello di sensibilizzare i giovani verso la cultura teatrale ritenendo il teatro un indispensabile strumento formativo ed educativo. Entrambe le stagioni sono iniziate in novembre e terminano in maggio. Tante sono anche le iniziative collaterali organizzate dai comuni. Il **27 novembre e 4 dicembre Castelfranco** propone "Le storie del sabato" letture animate per bambini dai 3 ai 6 anni, la biblioteca di **Spilamberto** promuove dei laboratori artistici per bambini, incentrati sullo scambio culturale tra i popoli: il **27 novembre** "Voci d'oriente", il **4 dicembre** "Tra Fili e colori: tessere la propria arte", il **11** "Figure dal nord America", mentre il **18** "Favoland" lettura animata di storie tra cui "Il Natale di Babbo Natale" (tel.059/792654), **Serramazzone** debutta nell'anno nuovo, il **3 gennaio**, con "L'amore Bum Bum" spettacolo curato dal Teatro La Baracca nella sala di cultura. Con il 2000 ritorna "La domenica non si va a scuola" rassegna teatrale **per famiglie** curata da ERT: al **Teatro Storchi il 6 gennaio** va in scena il "Brutto anatroccolo", mentre al Teatro Cittadella il **16 gennaio** "Pinocchio", il **6 febbraio** "La principessa dispettosa", il **12 marzo** "Ali Babà e i 40 ladroni" (tel. 059/206993).



SPORT

27-28 NOVEMBRE MODENA

Il 27 gara individuale regionale di bocce cat. B,C,D, il 28 gara nazionale cat. A alla polisportiva San Faustino

28 NOVEMBRE MODENA

7a Corricittanova percorso di 3-6,5-9,5-15,8 Km.

4-8 DICEMBRE MODENA

Trofeo "G.Sanesi" nuoto per salvamento gara internazionale alla piscina dei Vigili del Fuoco

5 DICEMBRE BOMPORTO

Gara di MTB a Solara valida per il Campionato Inverno

5 DICEMBRE MODENA

25a Podistica Sant'Agnese corsa di 3,5-8-13-21 Km. con partenza dalla Polisportiva Gino Nasi

6 DICEMBRE MODENA

Top Modena Sport al Teatro Storchi. Premiazione degli atleti che si sono distinti nei vari sport durante l'anno

6-10 DICEMBRE MODENA

Gare a coppie regionale di bocce cat. A,B,C,D, alla Polisportiva Villa D'oro

8 DICEMBRE CARPI

"La Sfttledda" corsa podistica non competitiva con partenza da Corso Roma di 4,5-11,5-21 Km.

8 DICEMBRE FORMIGINE

Gare di salto agli ostacoli tipo C presso il Circolo Ippico Manfredini di Magreta

8 DICEMBRE MARANO

Gara di MTB valida per il Campionato Inverno

8 DICEMBRE MODENA

Cross Internazionale "Provincia di Modena" Info tel. 059/828043

8 DICEMBRE MODENA

8° "Campioni sotto l'albero" festa del pattinaggio artistico al Palaroller Polisportiva Sacca

8 DICEMBRE NONANTOLA

3° Indoor città di Nonantola gara di tiro con l'arco nella palestra delle scuole medie Alighieri

11 DICEMBRE MODENA

Campionato nazionale a squadre di lotta greco romana e stile libero serie A/1 e A/2 "Memorial Baricchi" alla Polisportiva Sacca

12-19-26 DICEMBRE 2 GENNAIO 2000 MODENA

Camminate di quartiere. Info tel. 059/206700

12-19 DICEMBRE MODENA

Campionati provinciali assoluti di tennis al Mammut Club

12 DICEMBRE SERRAMAZZONI

Gara internazionale di ciclocross

19 DICEMBRE LAMA MOCOGNO

Gara di sci di fondo a tecnica classica

19 DICEMBRE MODENA

Natale Hockey festa con tutte le squadre, esibizioni, intrattenimenti e premiazioni alla Polisportiva Sacca

25 DICEMBRE FRASSINORO

All'una di notte fiaccolata di Natale

30 DICEMBRE FRASSINORO

Trofeo Frassinoro gara di sci di fondo a tecnica libera

30 DICEMBRE FANANO

Sulle piste del Cimoncino tradizionale fiaccolata dei maestri di sci al pomeriggio

31 DICEMBRE SESTOLA

Fiaccolata alle ore 18 con i maestri di sci a Pian del Falco-Passo del Lupo

31 DICEMBRE LAMA MOCOGNO

Fiaccolata dei maestri di sci e allievi alle Piane di Mocogno

9 GENNAIO 2000 FRASSINORO

Gara regionale di fondo 10° Trofeo Amici del Fondo nella pista Bosco Reale a Piandelagotti

DOPO SCI

E quando la sera scende sulle piste da sci la giornata prosegue al Palaghiaccio di Fanano per una bella pattinata. Apertura al pubblico dal martedì al venerdì dalle 20.30 alle 23.00, il sabato e prefestivi dalle 15 alle 23. La domenica e i festivi 10-12 e 15-20. Nel periodo natalizio dal 24 dicembre al 6 gennaio tutti i giorni dalle ore 10 alle 12 e dalle 15 alle 23. Costo ingresso: Adulti L. 7.000 nei giorni feriali; L. 10.000 nei festivi, prefestivi e periodo di Natale. I bambini fino a 13 anni L. 5.000 e L. 7.000. Il noleggio L. 4.000 e L. 5.000. Ingresso gratuito per bambini fino a 6 anni. Speciali offerte per gruppi min. 20 persone. Info tel. 0536/69313

SKIPASS DA RECORD

Sette edizioni. Sette stagioni da incorniciare, ma quella conclusasi da poco per Skipass è forse l'edizione più bella. Perché? La diminuita attenzione per le gare di sci dovute all'uscita di scena dei nostri campioni Alberto Tomba e Deborah Compagnoni non ha inciso sulla settima edizione di Skipass, il salone dello sci che ogni anno, in autunno, va in onda nel quartiere Modena Fiere. La grande affluenza e il grande interesse registrati quest'anno valgono certamente doppio e fanno di Modena e di Skipass i punti di riferimento in campo nazionale. Una cornice di pubblico superiore alle 66mila presenze, ben 241 espositori del settore turismo con rappresentanze arrivate da ogni parte del mondo. Splendidi stand, con un'esposizione razionale che ha provveduto a dividere gli spazi dedicati alla promozione turistica da quelli incentrati sugli sport tra le montagne come snowboard, sci di fondo, arrampicate in verticale. Skipass è stata l'ideale cornice per due importanti eventi: la ormai tradizionale Festa degli Azzurri con la premiazione dei 65 atleti della

Fisi e la presentazione ufficiale della stagione agonistica 1999-2000 e l'affollatissima premiazione dei giovanissimi atleti modenesi partecipanti ai Giochi della Gioventù del 1999. È un motivo di soddisfazione per la Provincia di Modena che da sempre ha sostenuto questa manifestazione e che ha visto una partecipazione straordinaria di visitatori alla serata dedicata alle stazioni invernali dell'Emilia Romagna, come testimoniano le oltre 3500 "bruciate" nella festa.

Skipass è una rassegna cresciuta anno dopo anno e con ancora possibilità di sviluppo.

Lo promette il patron della manifestazione Luigi Belluzzi: "l'ottava edizione" si terrà dal 28 ottobre al 1 novembre del 2000 e la nostra speranza è di riuscire ad ospitare una gara indoor di Coppa del Mondo di snowboard". Un evento internazionale che attirerebbe su Modena l'attenzione di tutti i mass media ed è facile immaginare i riflessi e i benefici che ne trarrebbe la nostra area. Lo snowboard è sempre più nel gradimento delle giovani generazioni, non sarebbe male legare l'immagine della Ghirlandina allo sport del futuro.

