

STUDIO TECNICO GEOLOGICO MANFREDINI

Via Roma n°115 41027 Pievepelago (Mo) ; Tel. +39 0536/71450 Fax +39 0536/72589 ; geomani@msw.it

REGIONE EMILIA ROMAGNA
PROVINCIA DI MODENA
COMUNE DI MONTECRETO

REALIZZAZIONE DI MICRO IMPIANTO
IDROELETTRICO SUL T. SCOLTENNA
LOCALITA' "MULINO CAMATTI"



Coordinazione tecnica : Dr. Geol. Roberto Manfredini
Progettazioni e consulenze : Dr. Ing. Furio Cinotti
Dr. Ing. Stefano Burgoni
Dr. Ing. Stefano Manfredini
Dr. Carlo Odorici
Geom. Vittorio Di Iorio
Studio Maranese srl

PROPONENTE **CONSULT A s.r.l.** Via Umberto I n° 7 41026 Pavullo n/F (Mo)

Tavola

14

**PROPOSTA DI VARIANTE ALLO STRUMENTO
URBANISTICO COMUNALE**

DECRETO LEGISLATIVO N° 387/2003 ARTICOLO 12

Scala

Data

09 dicembre 2015

Stato Attuale - Piano Regolatore Vigente

Rif. : Tavola n° 10 - Zonizzazione

COMUNE DI MONTECRETO

PRG PIANO REGOLATORE GENERALE

approvato dalla Giunta Regionale
delibera n° 2219 del 26.V.1982

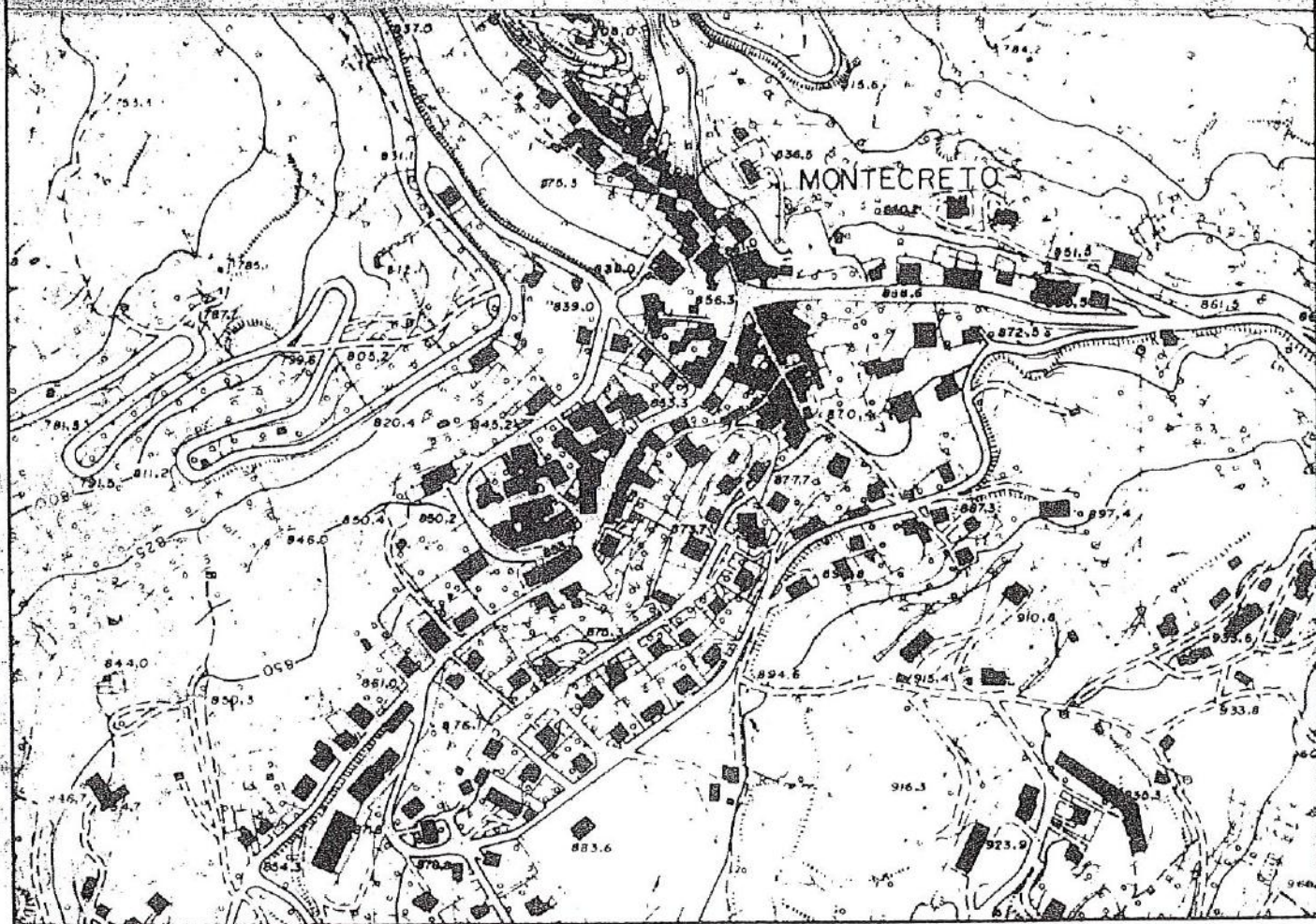

COOPERATIVA INGEGNERI E ARCHITETTI DI MODENA
via galileo galilei n.220 - 41100 modena - tel. 059 - 35 65 27

VARIANTI SPECIFICHE

FEBBRAIO 1999
arch. Paolo Sorzia

tav.

10

ZONIZZAZIONE

rapporto 1:5.000

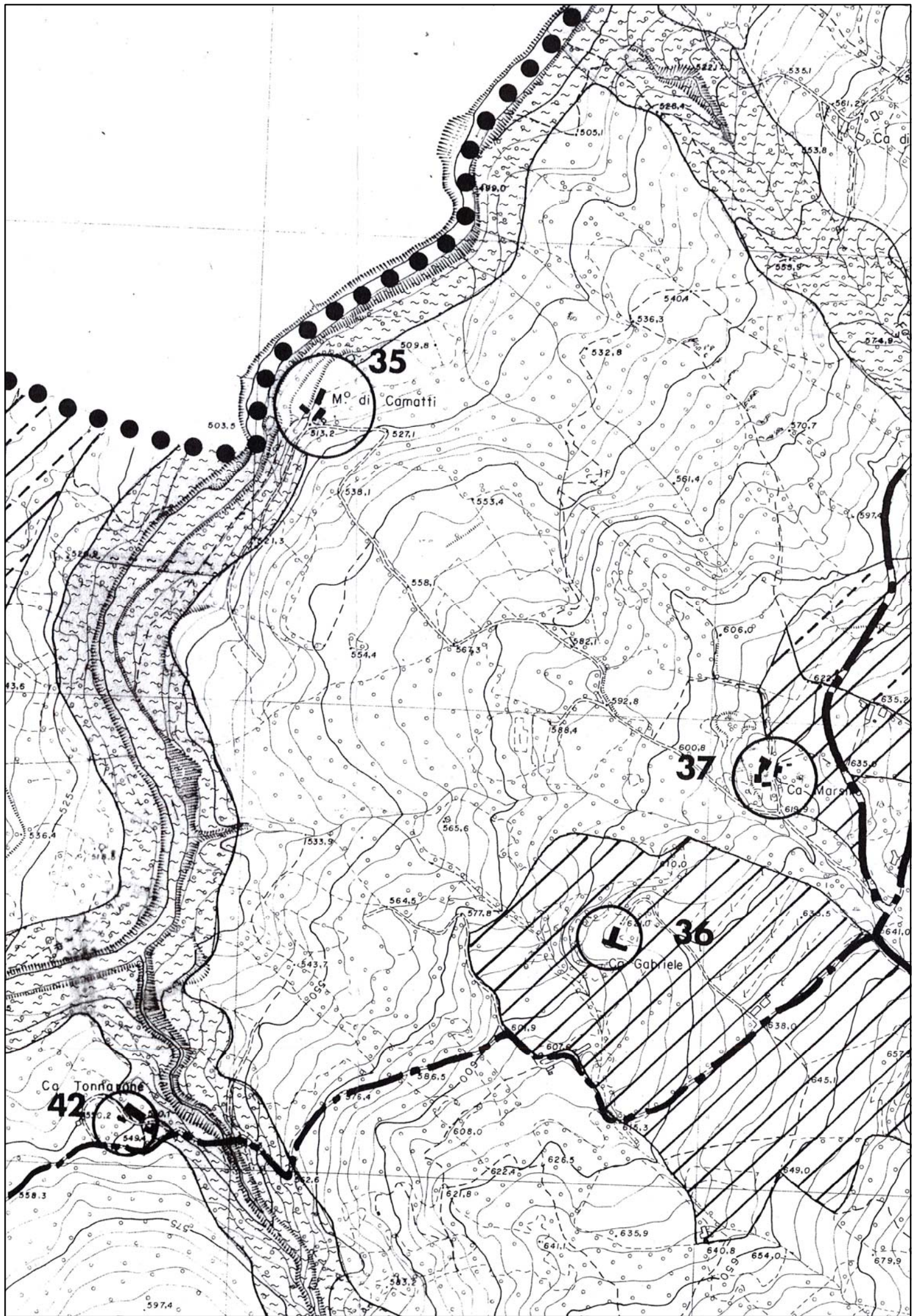

LEGENDA

Galleria

Strade primarie

Strade secondarie

Strade locali

Strade locali di progetto

Strade secondarie da ristrutturare

Strade secondarie di progetto

Pedonali

Parcheggi

Zona a verde pubblico urbano

Zona per attrezzature urbane:

chiesa

attrezzature sportive

scuola materna

scuola elementare

scuola media

municipio

Zona residenziale storica

Zona residenziale di completamento

Zona residenziale di espansione

Zone agricole normali

Zone agricole dissestare o predisposte al dissesto

Zone agrosilvopastorali

Zone artigianali e industriali di espansione

Zone artigianali di completamento

Zone per attrezzature turistico-ricettive di espansione

Zone per attrezzature turistico-ricettive di completamento

Impianti di risalita

Impianti di risalita di progetto

Piste sciabili di progetto

Piste sciabili esistenti

Campeggi

Zona a verde privato

Zona per attrezzature di interesse generale

Perimetro di zona a tutela storico-ambientale

Zona a vincolo cimiteriale

Area di rispetto per le zone d'acqua

Limite di rispetto stradale

Perimetro di centro urbano

Limite di zonizzazione 1:2000

Limite area PEEP

Limite vincolo cimiteriale

Confine comunale

Perimetro di centro storico

Individuazione beni culturali immobili

(con numero di riferimento alla scheda segnaletica)

Edifici ospitanti attività produttive nelle zone agricole

Zona turistico sportiva

Campeggi invernali

Zona a parco pubblico

Zona per attività ricreativa a norma specifica

Zona per attività ricreativa edificabile

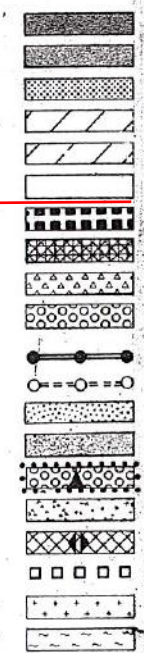
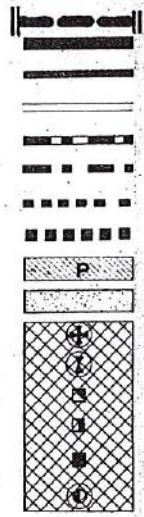

ZONA PRODUTTIVE DENZIALI

Stato di Variante - Piano Regolatore Proposto

Rif. : Tavola n° 10 - Zonizzazione

COMUNE DI MONTECRETO

PRG PIANO REGOLATORE GENERALE

approvato dalla Giunta Regionale
delibera n° 2219 del 26.V.1982

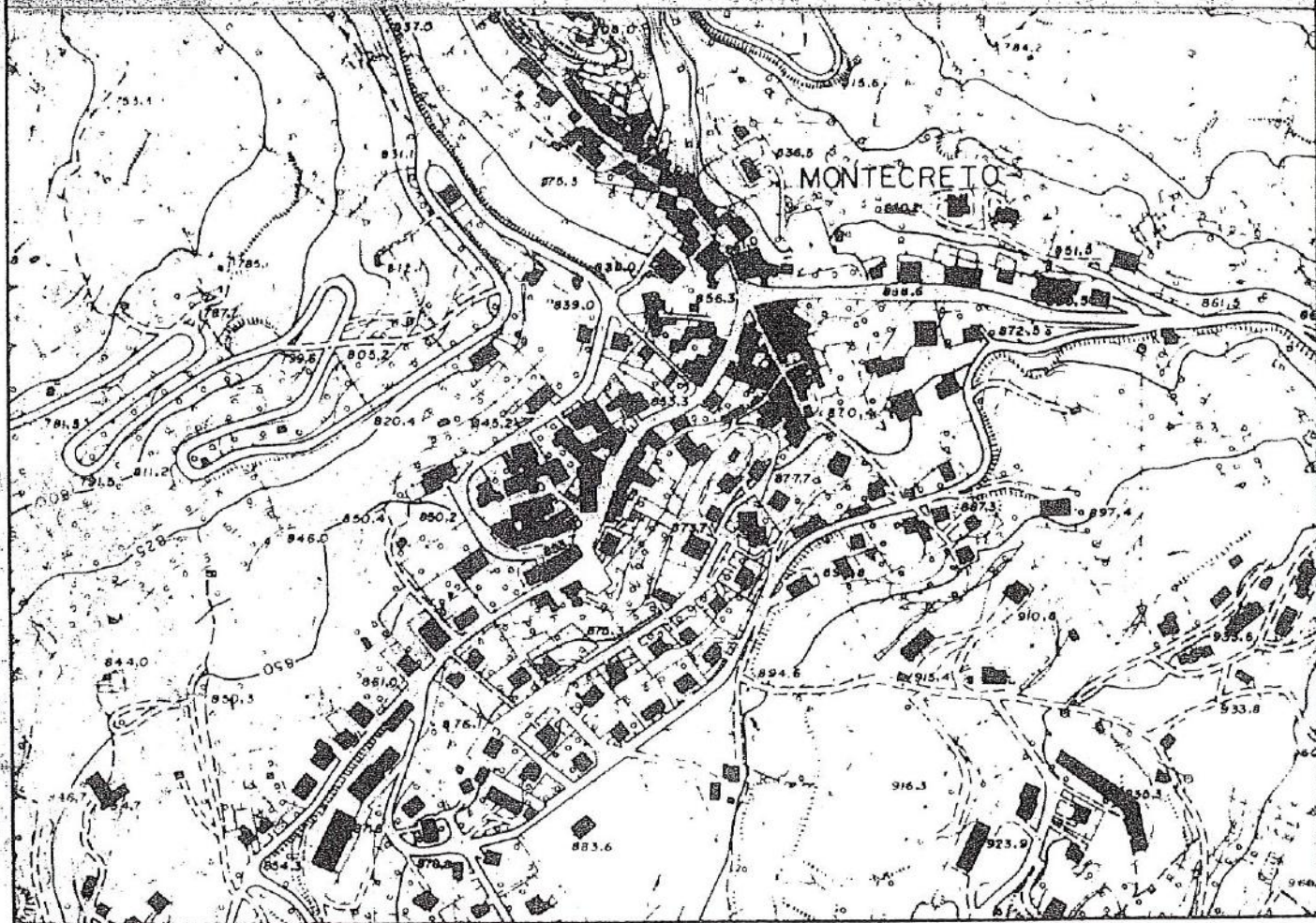

COOPERATIVA INGEGNERI E ARCHITETTI DI MODENA
via galileo galilei n.220 - 41100 modena - tel. 059 - 35 65 27

VARIANTI SPECIFICHE

FEBBRAIO 1999

arch. Paolo Sorzia

tav.

10

ZONIZZAZIONE

rapporto 1:5.000

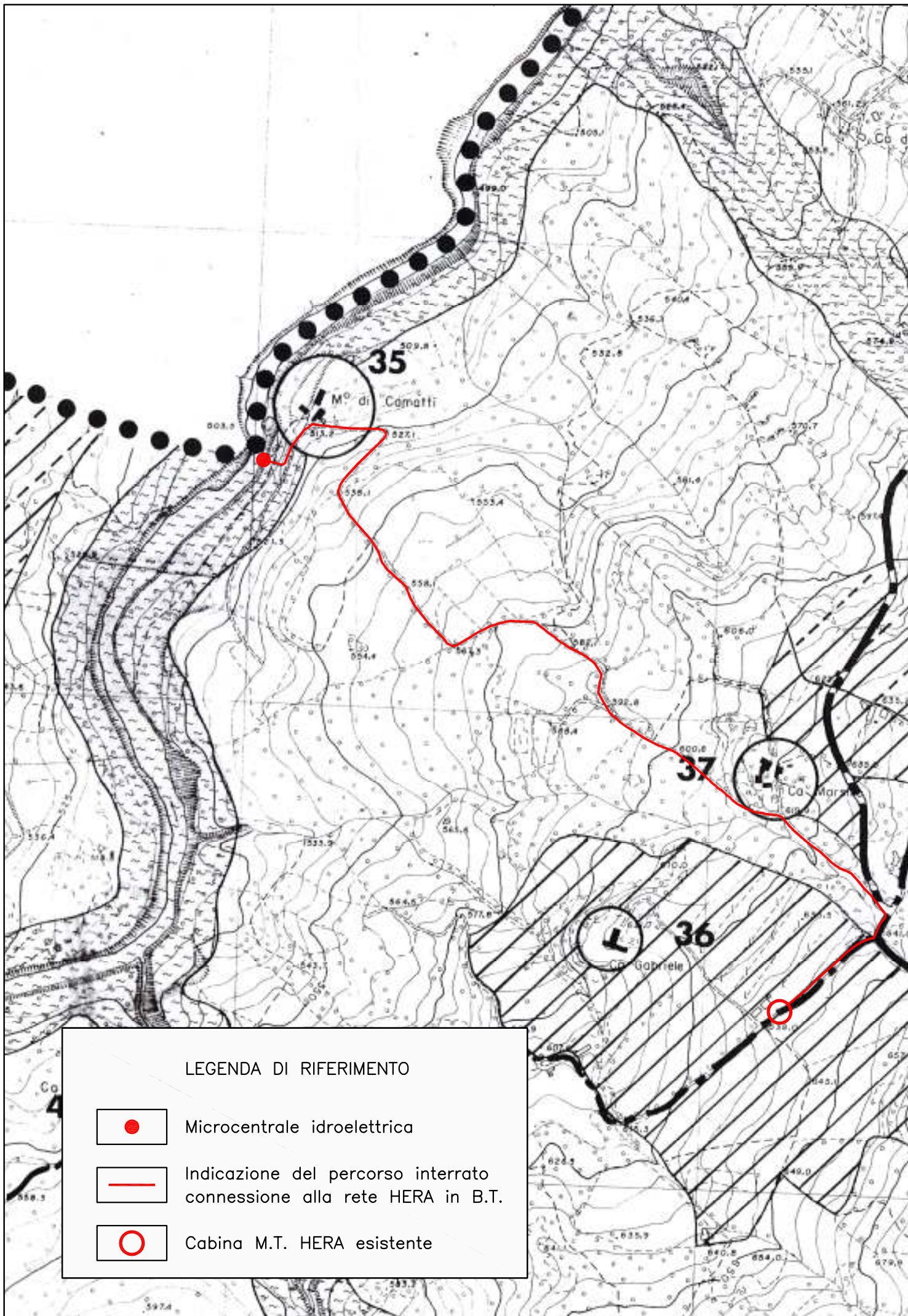

LEGENDA DI RIFERIMENTO



Microcentrale idroelettrica

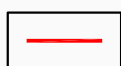

Indicazione del percorso interrato
connessione alla rete HERA in B.T.



Cabina M.T. HERA esistente