PARTICOLARE 1 - POZZO INCLINATO DI RILANCIO DEL PERCOLATO - Scala 1:50

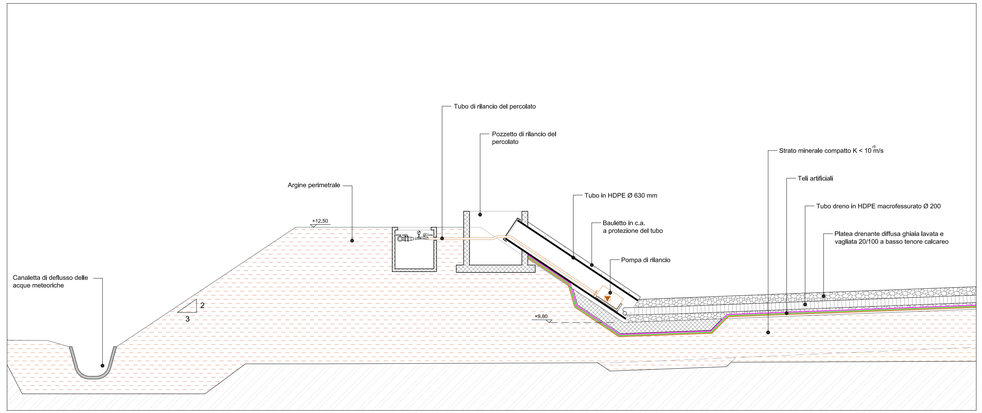

PARTICOLARE 2 - POZZO VERTICALE DI RACCOLTA DEL PERCOLATO LOTTO 6 - Scala 1:25

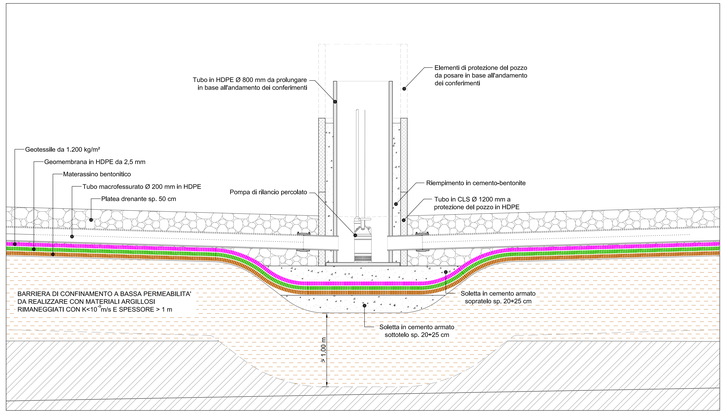

KEY-PLAN

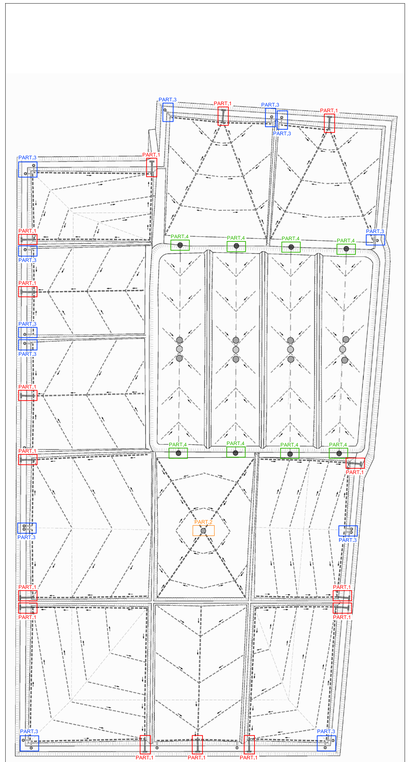

PARTICOLARE 3 - TUBO DI ASPIRAZIONE DEL BIOGAS DALLA RETE DI FONDO INVASO - Scala 1:50

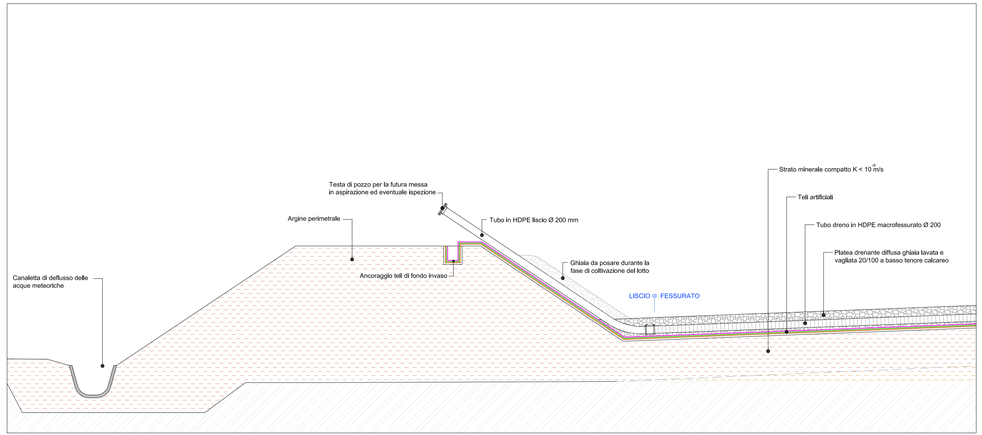

PARTICOLARE 4 - TUBO-CAMICIA A PROTEZIONE DEI PROLUNGAMENTI DEI TUBI DI LAVAGGIORETE LOTTI 1÷4 - Scala 1:25

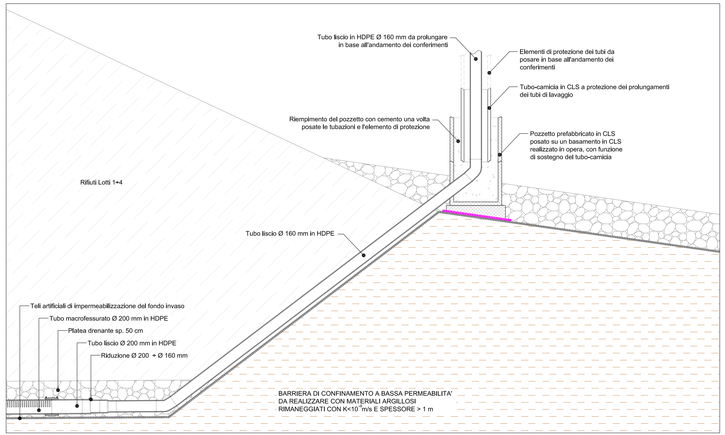

Feronia

Discarica per rifiuti non pericolosi di Finale Emilia (MO)

Valutazione di impatto ambientale
L.R. 9/99 come integrata ai sensi del D.Lgs 152/06 e s.m.i.

PROGETTO DEFINITIVO
Ottimizzazione dell'area tecnologica esistente con adeguamento della capacità volumetrica

ELABORATO 3.20

Particolari costruttivi degli elementi a servizio della rete di drenaggio di fondo invaso

Approvato	R. Superbi		
Controllato	C. Faraone		
Redatto	S.Teneggi Studio T.En.		
Rev.	00	**Data**	15/10/2015
Cod. Doc.		**Scala**	Varie

Feronia S.r.l.
L'Amministratore Delegato
dott. Riccardo Superbi

Studio T.En.
Studio associato di ingegneria
Via A. Emanuele 1 - 40122 Cortemaggiore Emilia
Tel. 0522 / 657 - 0522 / 657 - 0522 / 657 - 0522 / 657
e-mail: info@studio-t.en.it