

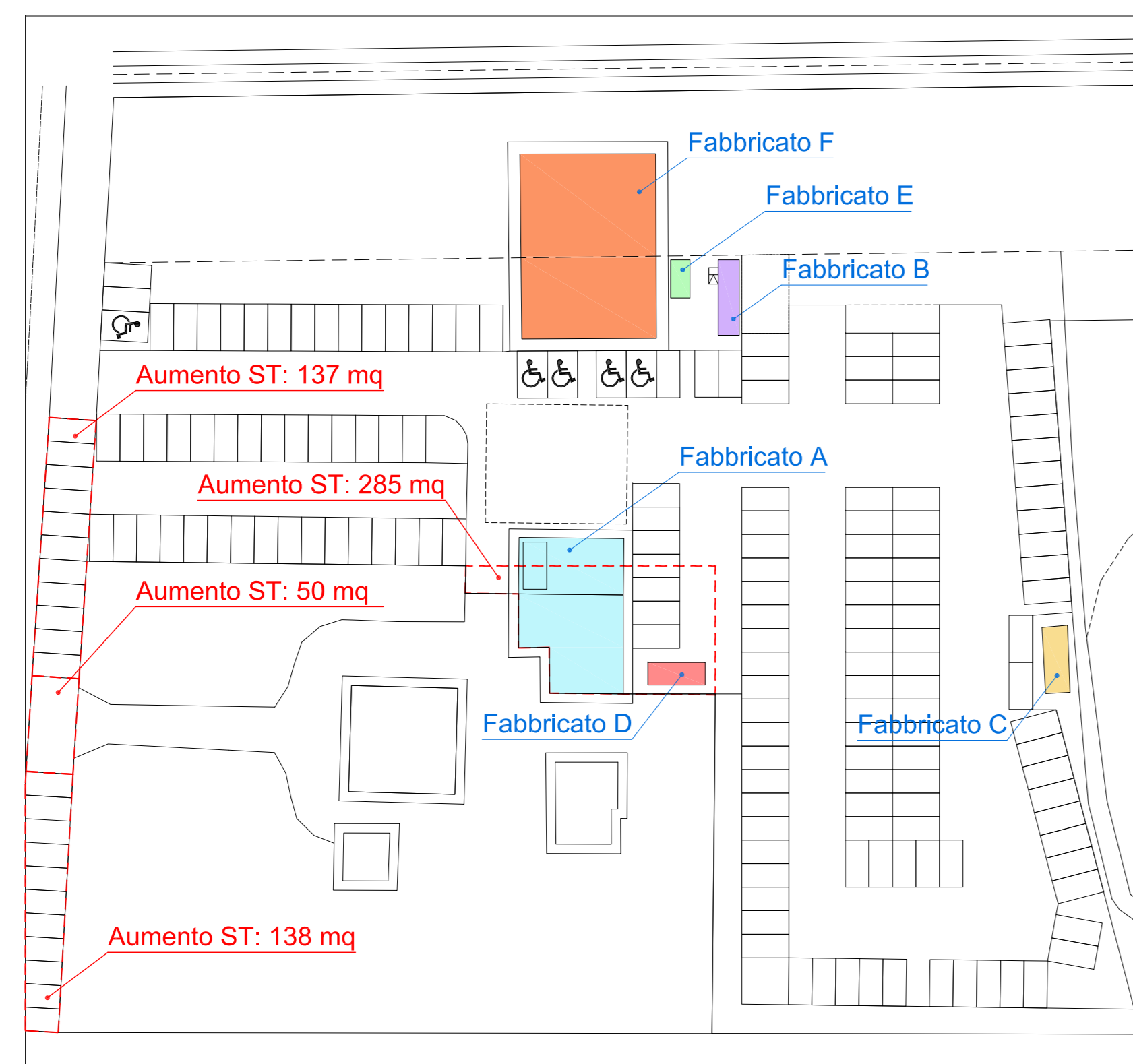

Inquadramento generale: edifici progetto

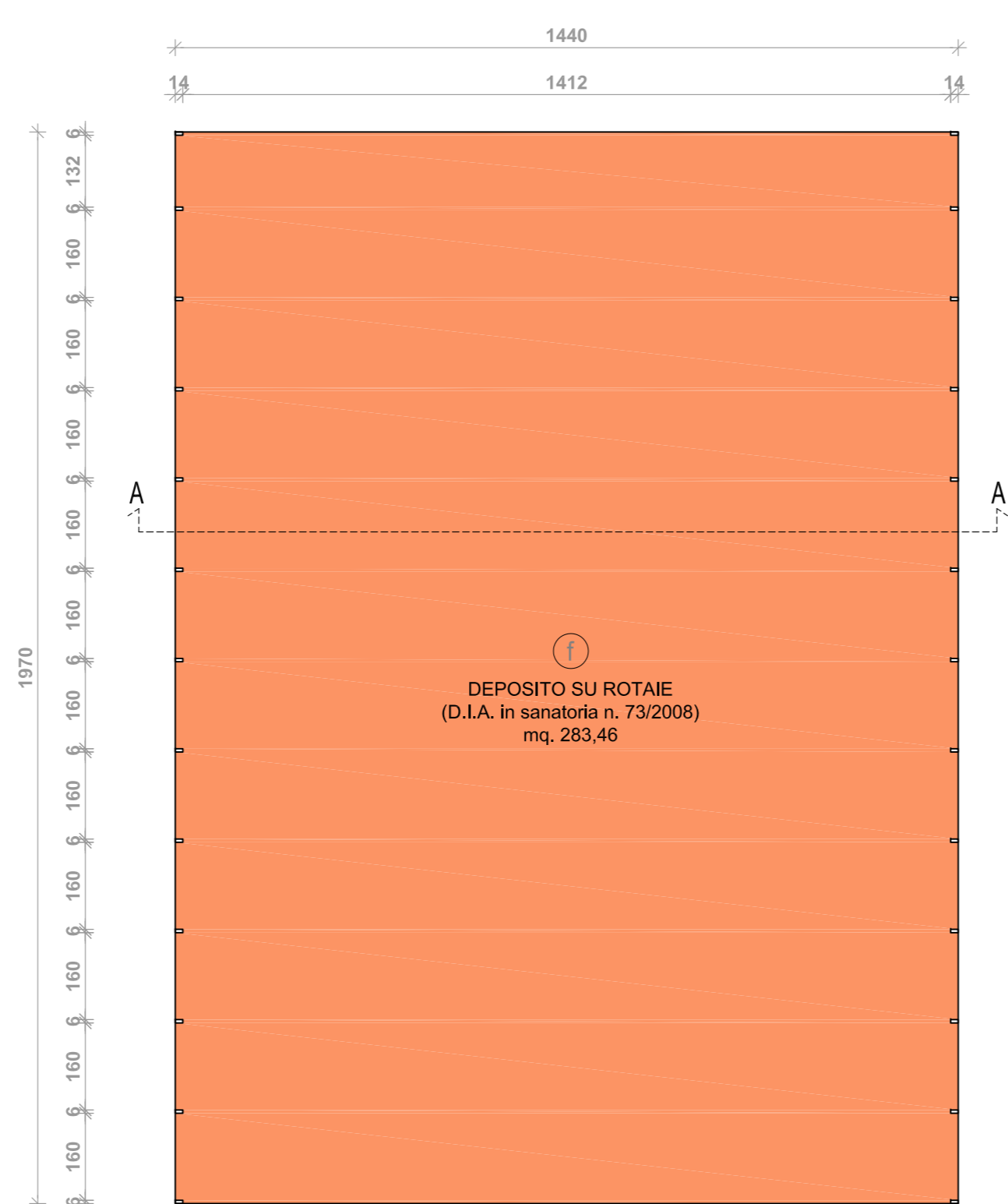

Planimetria piano terra



Prospetti NORD e SUD: edificio F

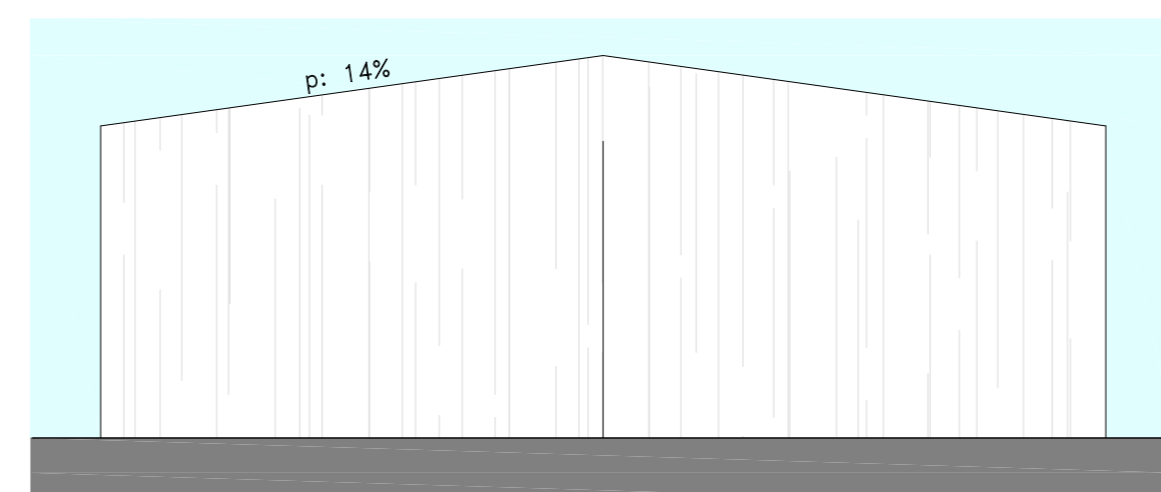

Sezione A-A: edificio F

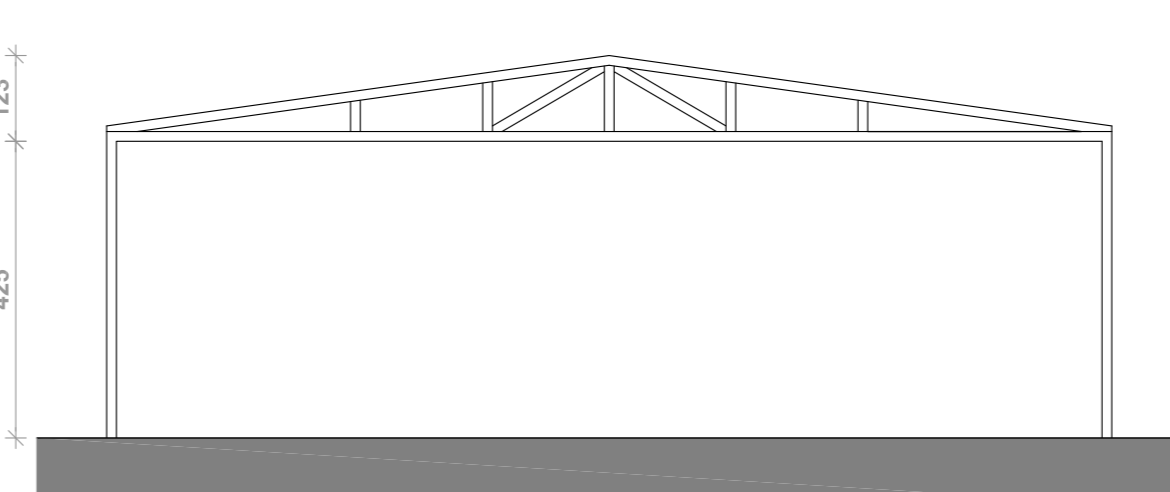

Prospetti EST ed OVEST: edificio F

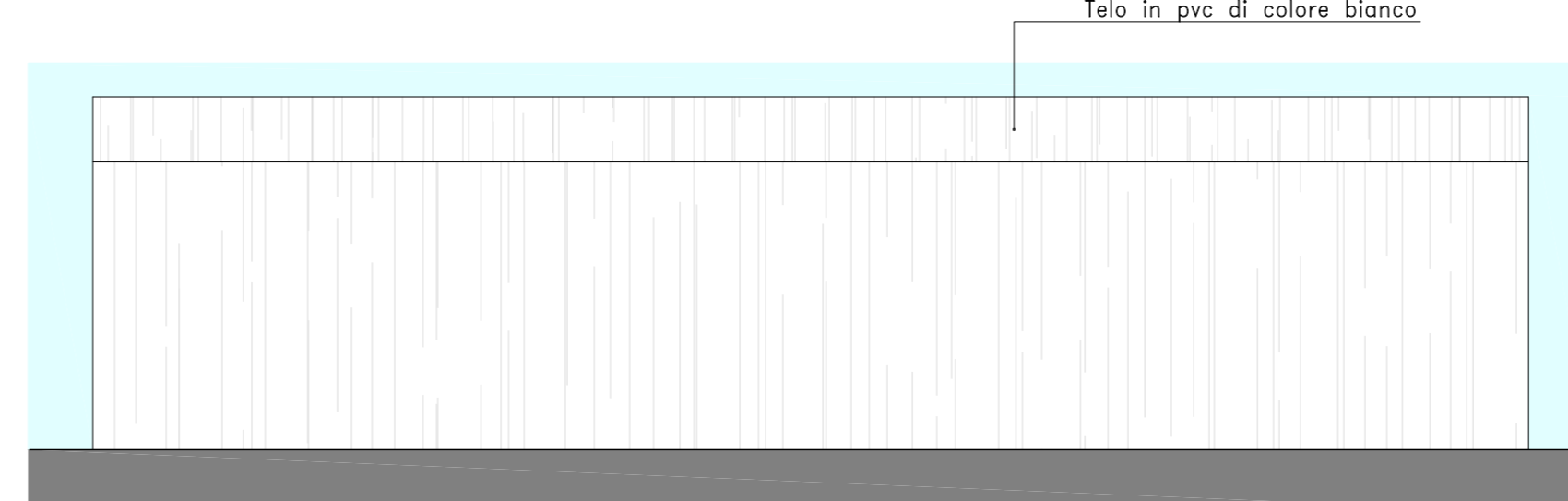

Planimetria piano rialzato: edificio C

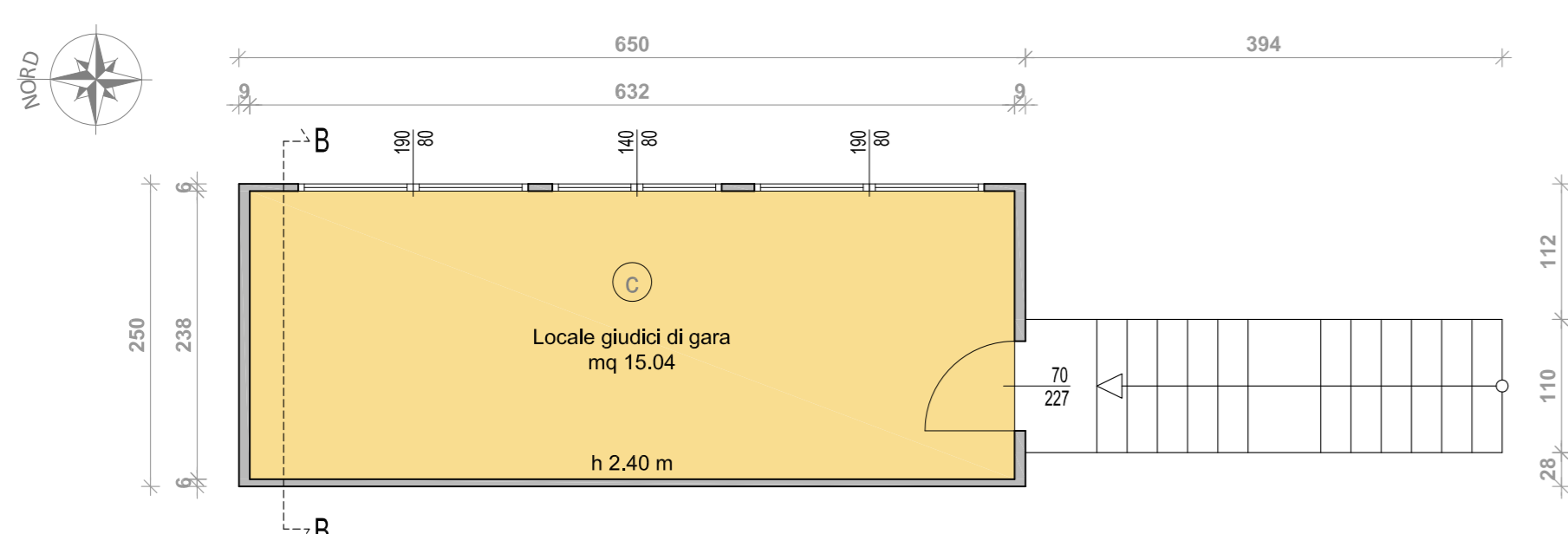

Prospetto EST: edificio C

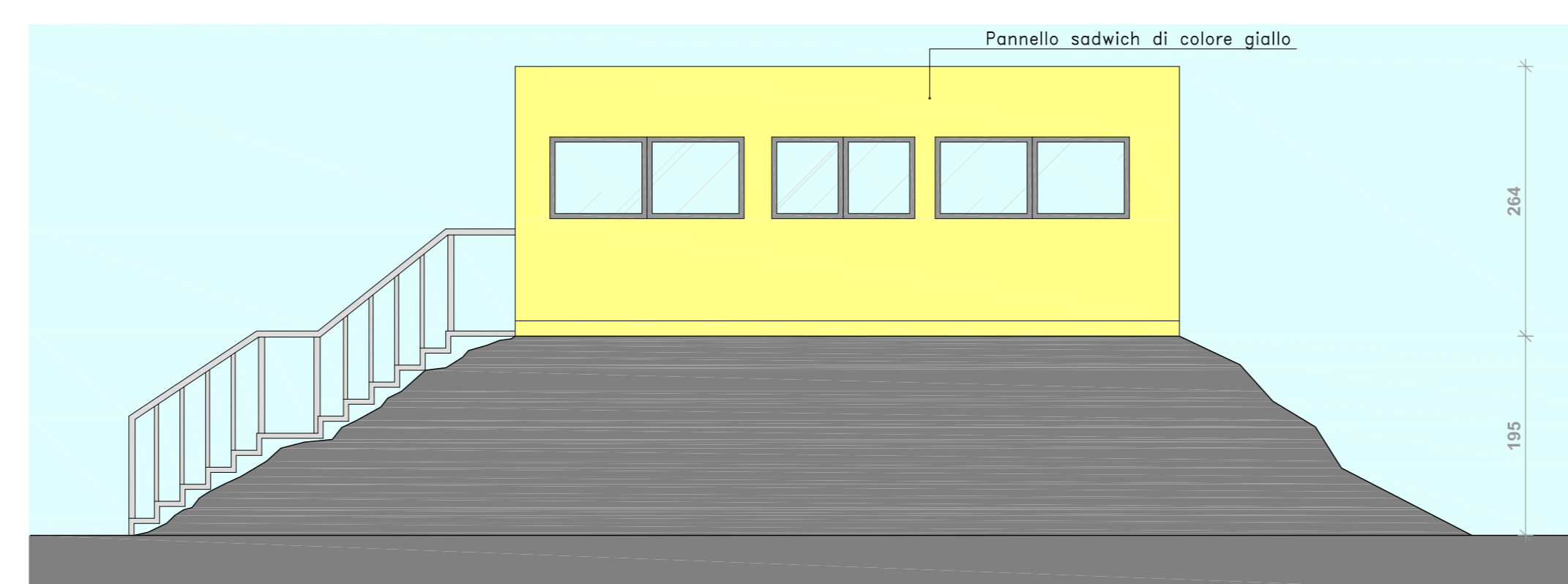

Prospetto SUD: edificio C

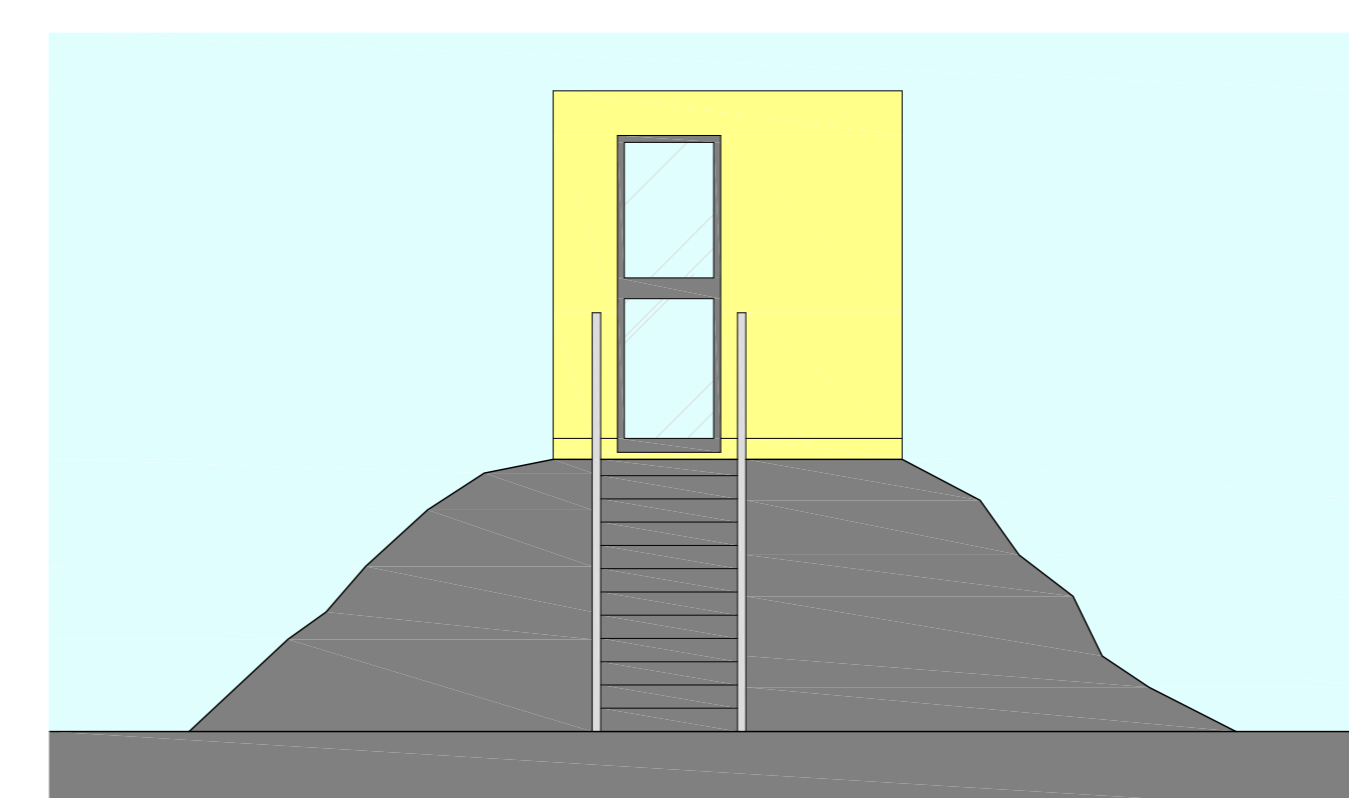

Sezione B-B: edificio C

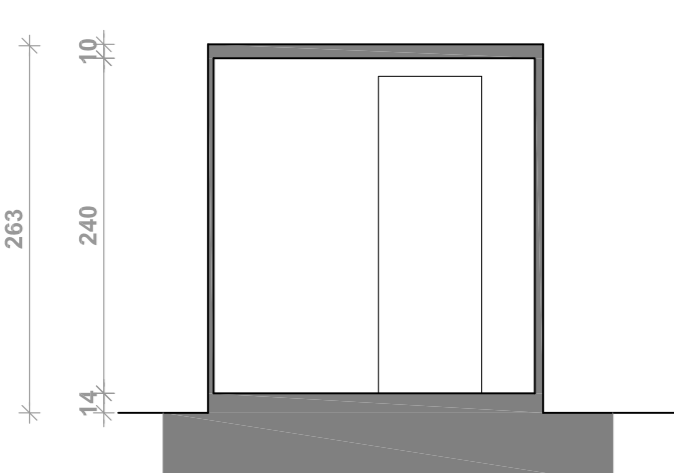

LEGENDA SIMBOLI LEGGE 13/1989 EDIFICIO A

	Rotazione carrozzina (Ø 150 cm)
	Percorso orizzontale
	Confine con altezza minima: 100 cm inattraversabile da una sfera Ø 10 cm
	Porta a battente con luce netta minima 80 cm, luce massima 120 cm e maniglia a 85/95 cm da terra
	Lavabo sospeso con piano a 80 cm da terra
	Maniglia pieghevole per spostamento
	Maniglia a parete per spostamento
	Wc con asse a 40 cm dalla parete laterale e pulsante di emergenza

Prospetto OVEST: edificio C

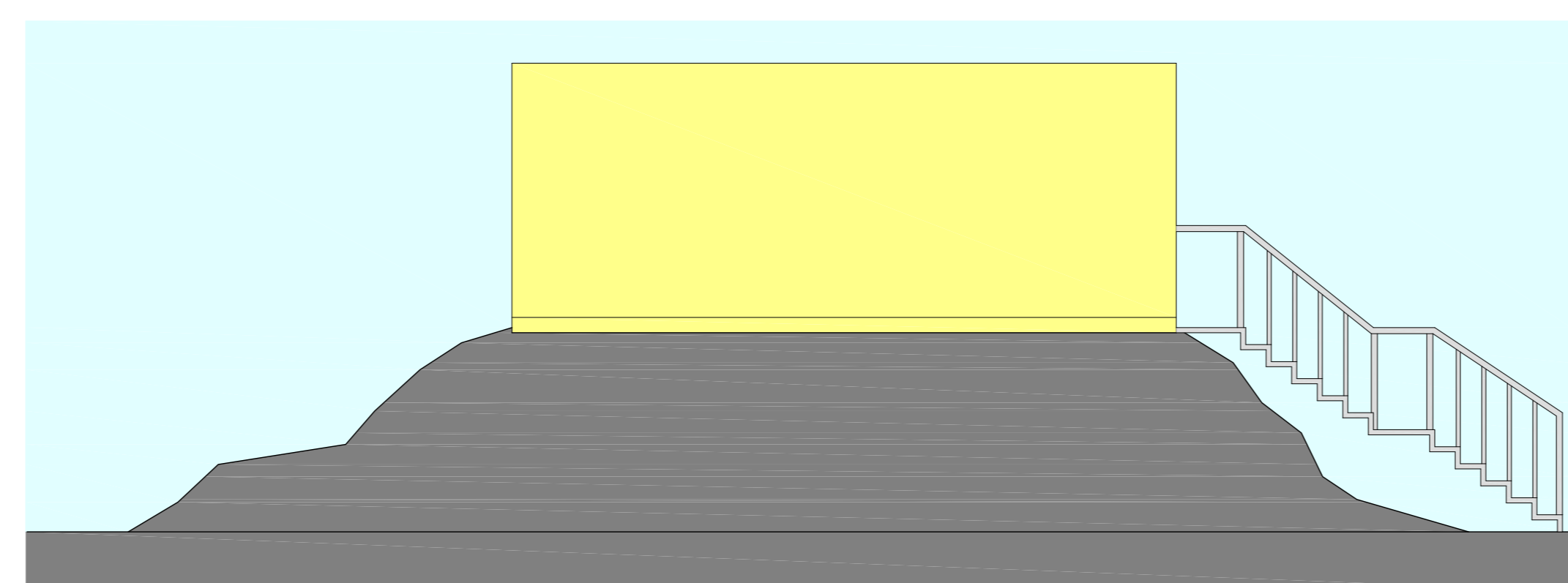

Prospetto NORD: edificio C

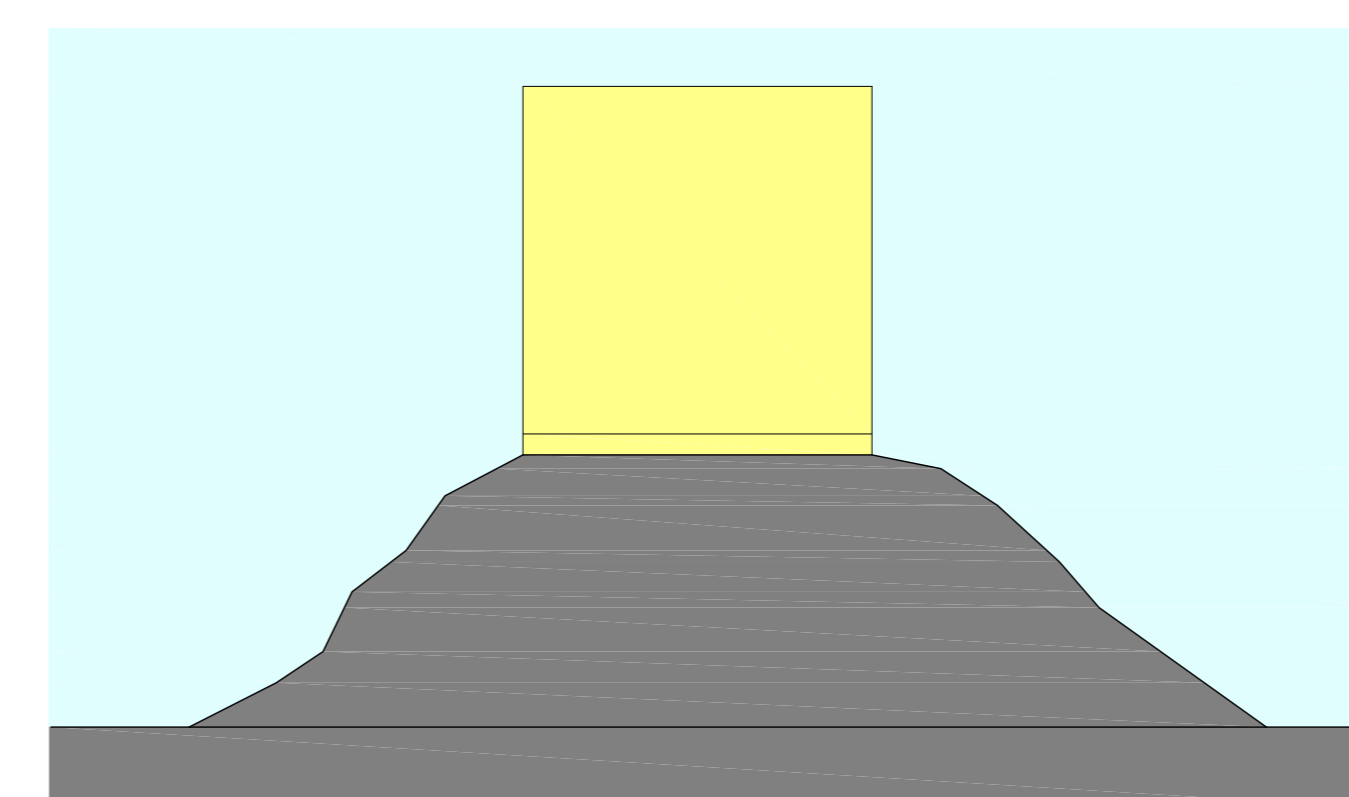

Planimetria piano terra: edificio B stato legittimato

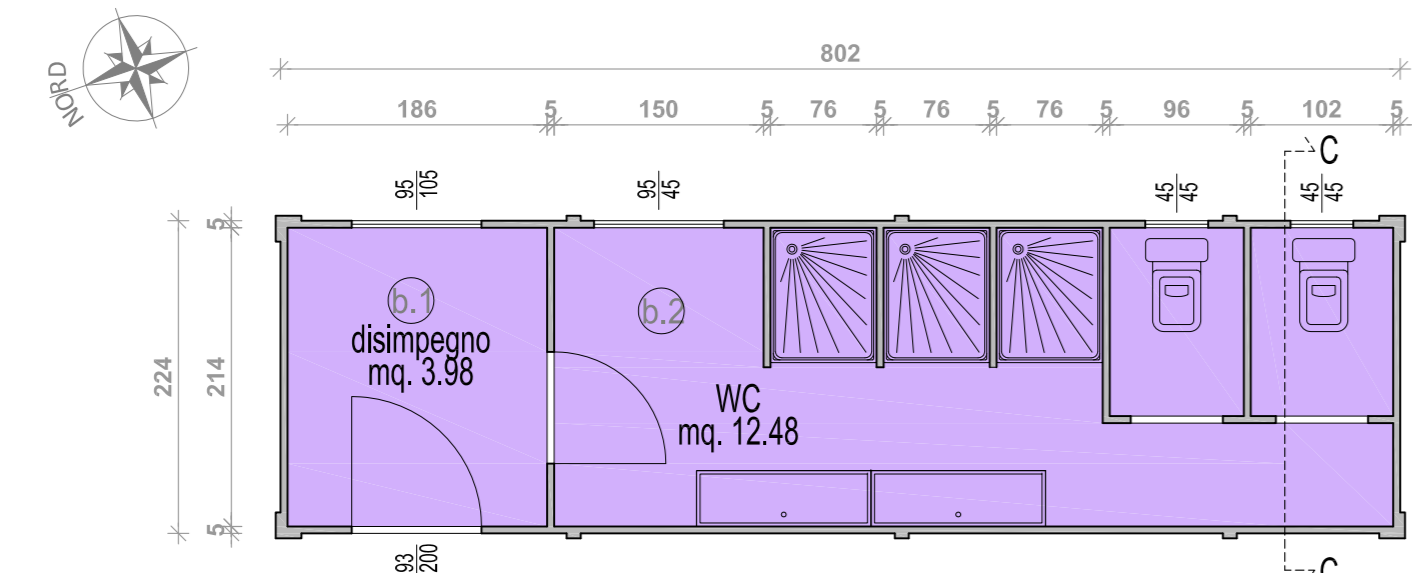

Prospetto NORD e SUD: edificio B

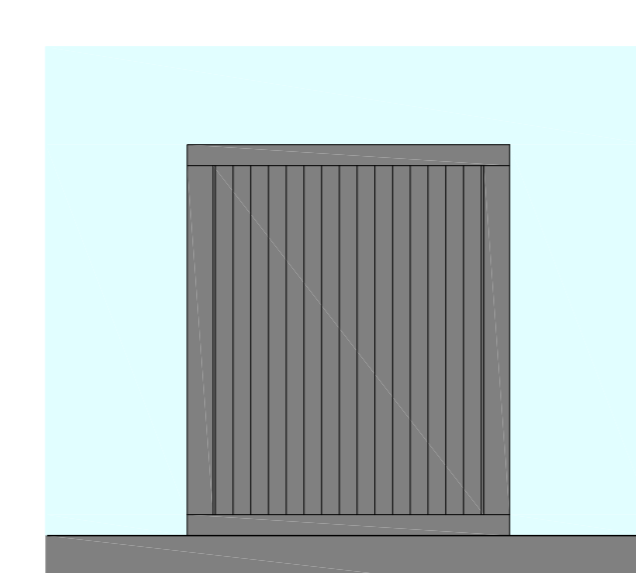

Prospetto OVEST: edificio B stato legittimato

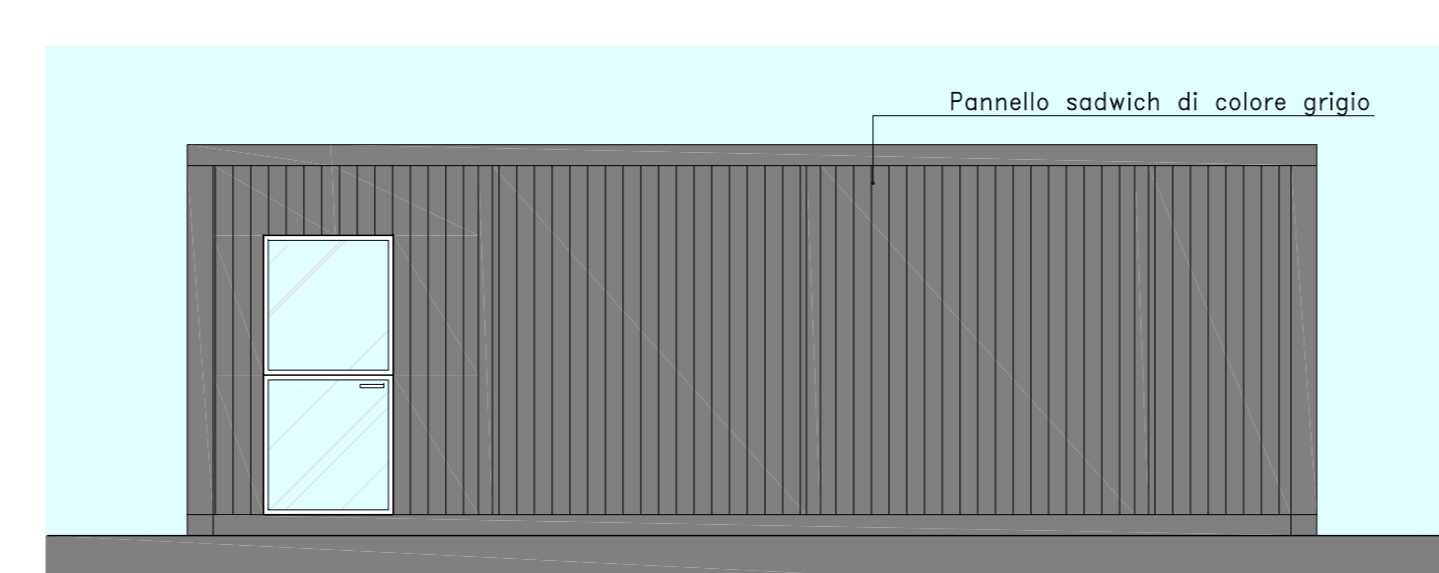

Planimetria piano terra: edificio B progetto

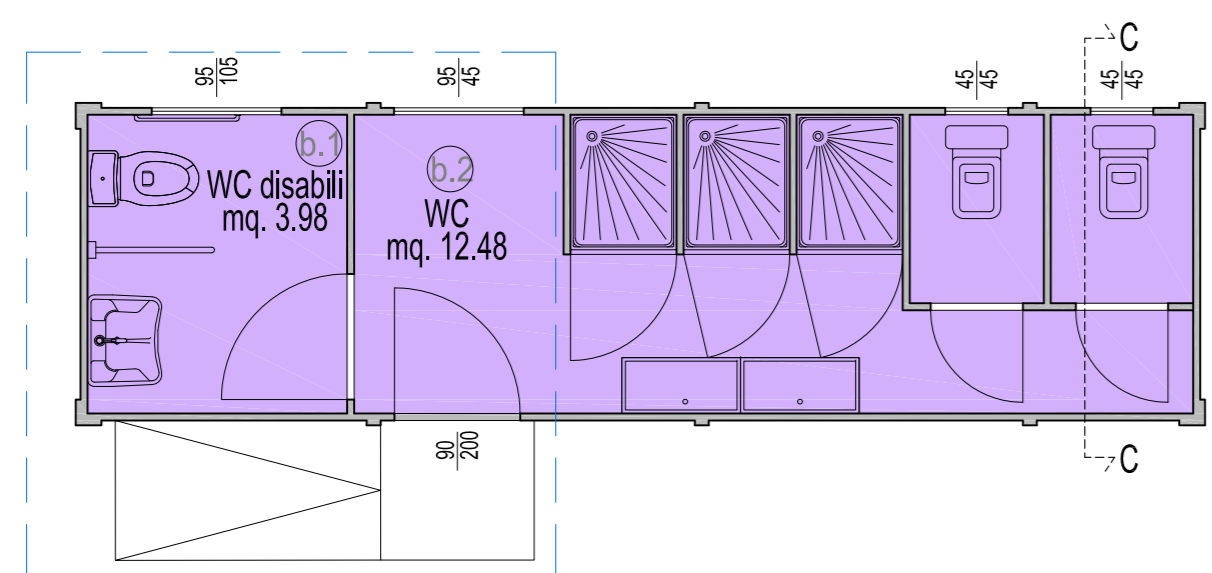

Sezione C-C: edificio B

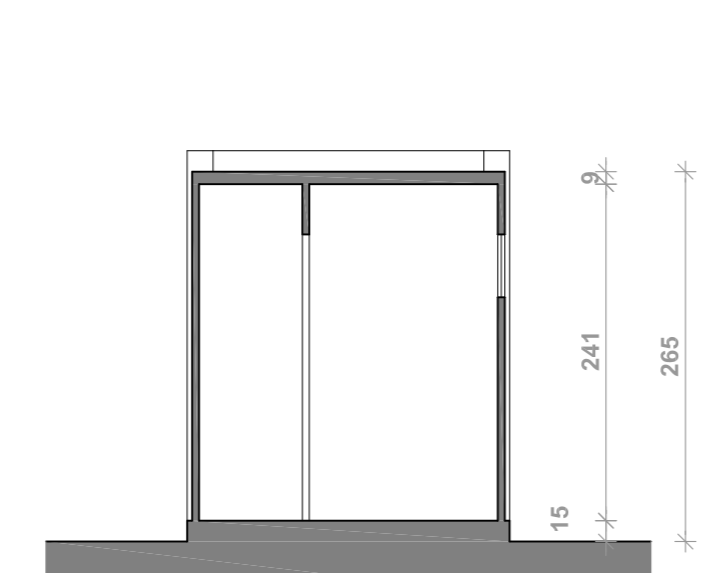

Prospetto EST: edificio B

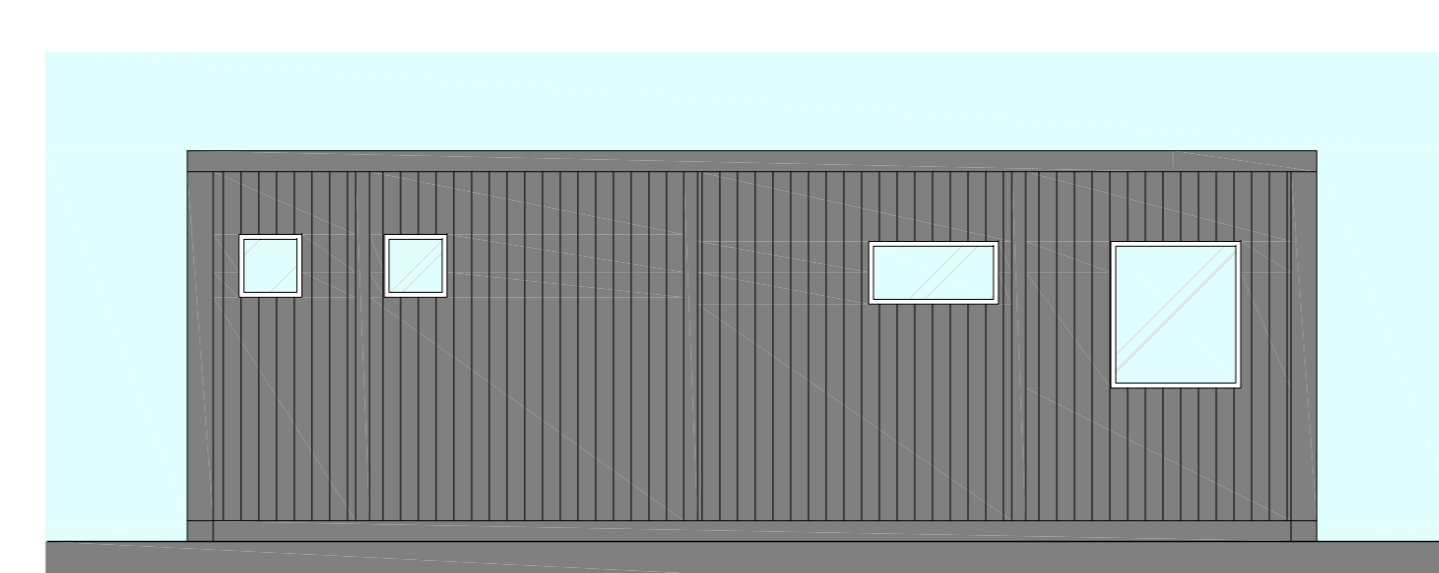

Planimetria piano terra: edificio B raffronti

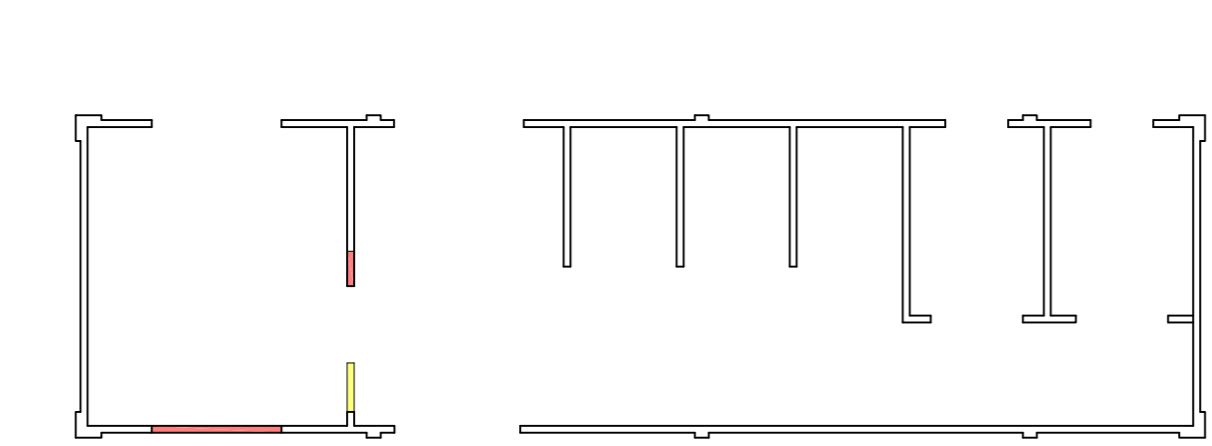

Planimetria piano terra: edificio B legge 13/1989

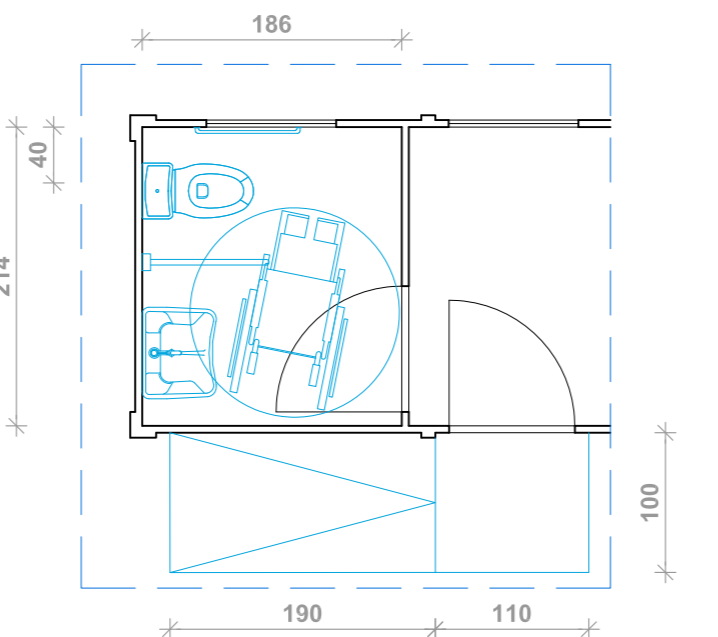

Prospetto OVEST: edificio B progetto

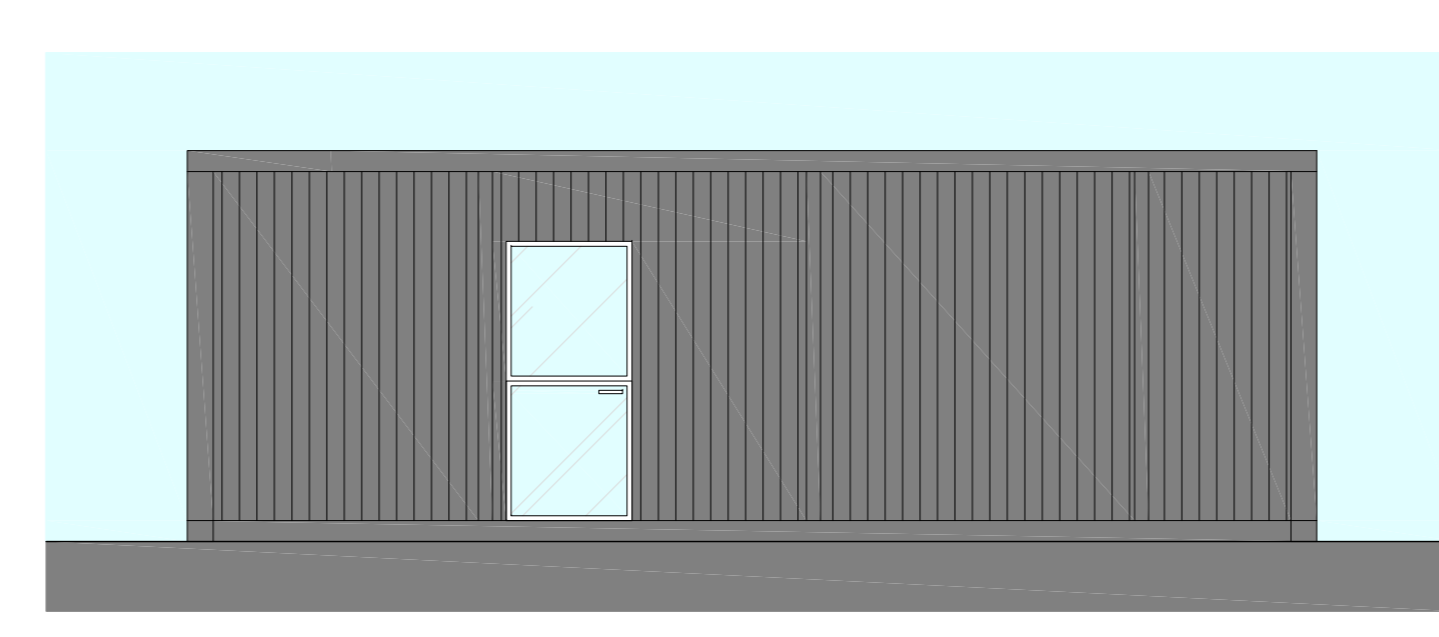

STATO DI FATTO

N°	AMBIENTE	S.U. (mq)	S.A. (mq)	S.F. (mq)	Verifica 1/8
a1	Pergolato	xxx	xxx	xxx	xxx
a2	Deposito	46,50	5,43	5,81	xxx
a3	Deposito	8,90	1,14	1,11	xxx
a4	Deposito	25,10	24,67	3,14	xxx
a5	Vano scala		7,95	xxx	xxx
a6	Deposito	56,01	5,72	7	xxx
b1	Disimpegno	3,98	1,00	0,5	xxx
b2	Wc uomini e disabili	12,48	0,83	1,56	xxx
e	Wc donne	7,42	1,24	0,93	xxx
f	Deposito	283,46		xxx	xxx
TOTALE		443,85	7,95		
TOTALE S.C. (S.U.+ 60% S.A.)		448,62			

PROGETTO

N°	AMBIENTE	S.U. (mq)	S.A. (mq)	S.F. (mq)	Verifica 1/8
a1	Zona premiazioni	xxx	xxx	xxx	xxx
a2	Sala intrattenimento	34,25	4,28	4,28	xxx
a3	Zona cassa/reception	8,65	1,14	1,08	xxx
a4	Retrobar		10,45	1,14	1,31
a5	Vano scala		8,56	xxx	xxx
a6	Sala intrattenimento	24,99	21,89	3,12	xxx
a7	Direzione gara/segreteria	24,51	3,43	3,06	xxx
a8	Deposito	4,76	xxx	xxx	xxx
a9	Deposito	4,76	xxx	xxx	xxx
a10	Disimpegno	2,50	xxx	xxx	xxx
a11	Sala riunioni	18,15	2,29	2,27	xxx
b1	Wc disabili	3,98	1,00	0,5	xxx
b2	Wc uomini	12,48	0,83	1,56	xxx
c	Locale giudici di gara	15,04	5,75	1,88	xxx
d	Cucina	13,97	2,40	1,75	xxx
e	Wc donne	7,42	1,24	0,93	xxx
f	Deposito	283,46		xxx	xxx
TOTALE		458,92	19,01		
TOTALE S.C. (S.U.+ 60% S.A.)		470,33			

SUPERFICIE LORDA (progetto)

EDIFICIO	AMBIENTE	(mq)
a	Piano terra (U11)	105,55
a	Piano primo (U18)	105,55
b	Wc uomini e disabili (U18)	18,03
c	Locale giudici di gara (U18)	16,25
d	Cucina (U11)	14,84
e	Wc donne (U18)	8,30
f	Deposito (U18)	283,68
TOTALE		552,00

Comune di Medolla

Provincia di Modena

ARCHITETTO
MATTEO BOTTI

P.O.C. di iniziativa privata, con valenza di P.U.A. e di concessione edilizia, come da L.R. 20/2000 e ss.mm. articolo 31, comma 5, per la costruzione di un impianto sportivo per: motocross, enduro, quad, mountain-bike, ciclocross e ciclismo

Foglio: 24
Mappale: 30-31-74-75-76

PROGETTISTA

Arch. Batti Matteo
Via Don Felice Ceretti n° 6, 41037 Mirandola (MO)
C.F. BTMT780H07F240Q P.IVA: 02763720360
mobile: 328-6031455 e-mail: matteo.botti@pec.it

PROPRIETA'

Botognesi Daniela
Via Roncaglio n° 11
C.F. = BLGDNL64L71F240B
T.B.M. DI SACCHET EMILIO & C. SNC
Via Roncaglio n° 11
P.IVA = 02271250363

ELABORATO

M

CONTENUTO TAVOLA

Inquadramento generale edifici
Stato di fatto fabbricati C-F
Stato di fatto e progetto fabbricato B

SCALA

1:500
1:100
1:50