

MODULISTICA DI RICHIESTA PER IL RILASCIO DI NULLA OSTA O CONCESSIONE

Consorzio della Bonifica Burana
Corso Vittorio Emanuele II, 107
41121 Modena

Il/La sottoscritto/a SUPERBI RICCARDO

Codice Fiscale o P.IVA: SPRRCR72M22D599I Tel. 0535 91985

residente per la carica a FINALE EMILIA (Prov. MO) via VERDI n. civ. 6

in qualità di:

Proprietario/Legale Rappresentante o Usufruttuario o Affittuario

(In questo caso sarà necessaria la
sottoscrizione del proprietario)

del fabbricato/terreno sito in Comune di FINALE EMILIA _____, via CANALETTO VIAROVERE

n. civ. 18/A (identificato catastalmente nel medesimo Comune, foglio/i 38, 39 e 40

mappale/i 26, 27, 28, 69, 70, 71, 72, 73 del F.38, 11 del F.39, 38 del F.40)

CHIEDE

nulla osta per modifiche su

- Manufatti per scarico acqua
- Tombino di derivazione
- Sostegno d'acqua
- Presa d'acqua (diametro tubo)
- Ponticello, passerella o ponte in legno, accesso su cavo consorziale
- Rampa
- Scaletta
- Accesso su fosso stradale
- Copertura cavo consorziale "tombinatura"
- Utilizzo copertura cavo consorziale
- Attraversamento per usi privati con condotta per acqua potabile, per irrigazione e gas domestico anche se richiesto da aziende pubbliche (diametro tubo)
- Attraversamento con linee elettrica (diametro tubo)
- Attraversamento con condotta per oleodotto, gasdotto e acquedotto diametro oltre 400 mm., con fognatura, botte a sifone, sottopassante con cavo (diametro tubo)
- Attraversamento con linea telefonica sotto la massicciata del ponte (diametro tubo)
- Intersecazione di tubazioni gasdotto con tubazioni impianto pluvirriguo (diametro tubo)
- Intersecazione di tubazioni acquedotto ed elettrodotta con tubazioni impianto pluvirriguo (diametro tubo)
- Postazione provvisoria di pompa sulle pertinenze dei canali consorziali

- Postazione di pompe con manufatto stabile in prossimità di canali
- Carreggio di argini consorziali
- Recinzione in prossimità di pertinenze di bonifica (distanza dal ciglio del canale)
- Cancelli, sbarra in ferro in prossimità di pertinenza di bonifica
- Cartelli pubblicitari su pertinenze di bonifica (distanza dal ciglio del canale)
- Appostamento bilancione da pesca
 - Eventuale fiancheggiamento di canale con condotta acquedotto, per irrigazione o condotta acquedotto per irrigazione o con linea elettrica interrata (distanza da ciglio canale)
- Fiancheggiamento di canale con linea telefonica o con linea elettrica a B.T. (diametro tubo, distanza dal ciglio del canale)
- Fiancheggiamento di canale con linea elettrica a M.T. (diametro tubo, distanza dal ciglio del canale)
- Fiancheggiamento di canale con oleodotto, gasdotto e fognatura (diametro tubo, distanza dal ciglio del canale)
- Fiancheggiamento canali con arginelli di contenimento per costrizioni laghetto destinato ad allevamento ittico e gioco caccia (diametro tubo, distanza dal ciglio del canale)
- Perforazioni pozzi metaniferi
- Allacciamento ad impianto pluvirriguo di orti e giardini

Descrizione particolareggiata dell'opera che si intende eseguire

L'opera per la quale si richiede il rilascio di nulla osta riguarda l'estensione, rispetto allo stato attuale, della recinzione a perimetro dell'area tecnologica in questione, sul lato est, in prossimità del canale consorziale Dogaro Uguzzone.

Tale modifica si rende necessaria nell'ambito del progetto di "Ottimizzazione dell'area tecnologica esistente con adeguamento della capacità volumetrica", che prevede l'ampliamento dell'area tecnologica e quindi la necessità di estenderne la relativa protezione perimetrale.

La recinzione sarà collocata ad una distanza non inferiore a 5 m dal ciglio del canale, in modo da lasciare una fascia esterna transitabile di adeguata larghezza, necessaria all'accesso per interventi manutentivi del canale.

Essa avrà le stesse caratteristiche dell'esistente, e sarà realizzata con le stesse modalità: sarà fondata su plintini di fondazione in c.a., ancorata a piantane di sostegno in acciaio e costituita da rete metallica a maglia quadrata elettrosaldata; avrà un'altezza pari a 2 m da piano campagna.

L'estensione della recinzione interesserà un tratto di lunghezza pari a circa 250 m.

Distinti saluti

Finale Emilia, 30/10/2015

Firma del Richiedente

FERONIA S.r.l.
 L'Amministratore Delegato
 Riccardo Surbarbi

Allegati: - Relazione tecnico-illustrativa
 - Planimetria

PLANIMETRIA STATO DI PROGETTO

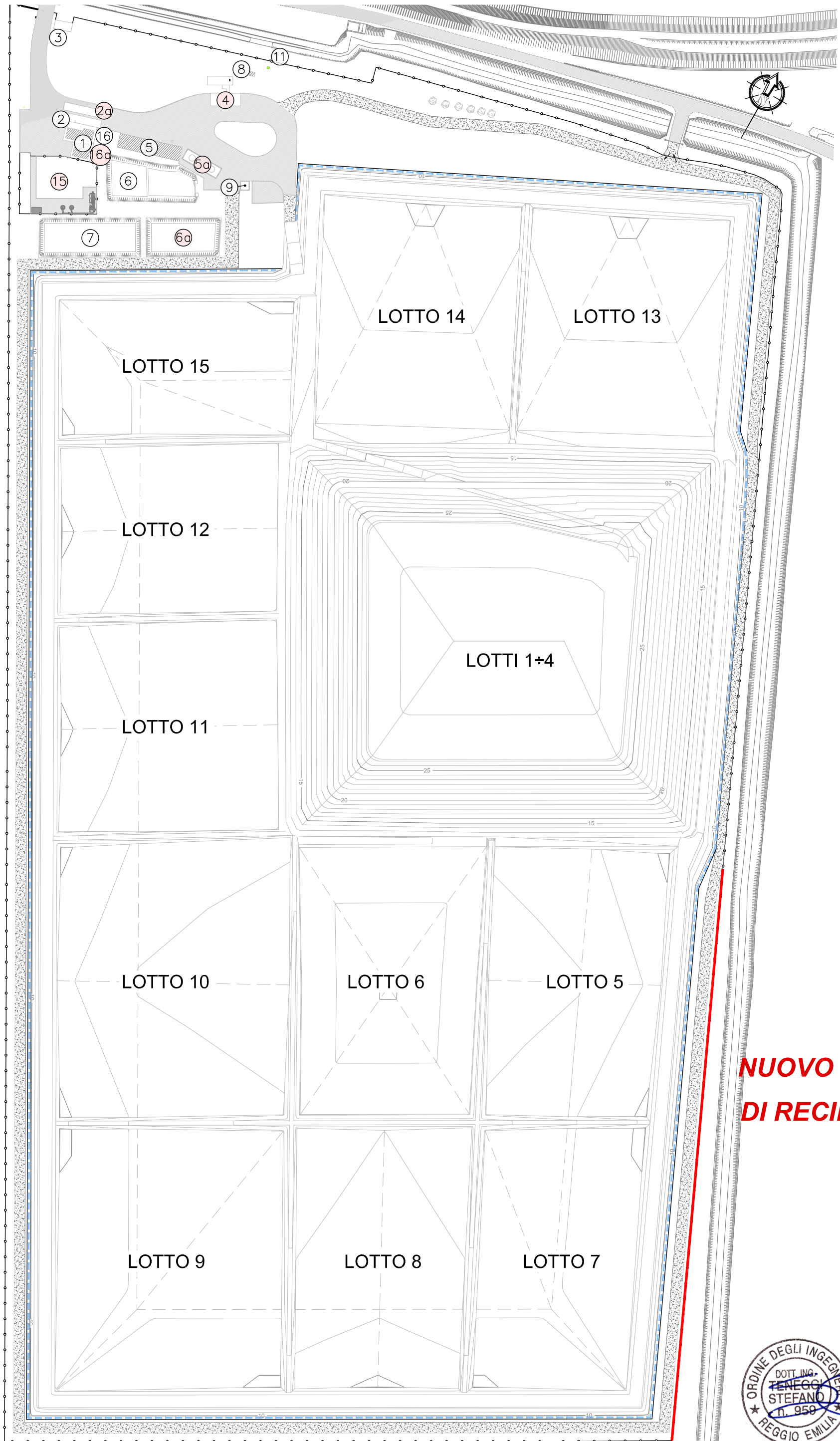

**NUOVO TRATTO
DI RECINZIONE**



RELAZIONE TECNICO - ILLUSTRATIVA

L'opera per la quale si richiede il rilascio di nulla osta riguarda l'estensione, rispetto allo stato attuale, della recinzione a perimetro dell'area tecnologica in questione, sul lato est, in prossimità del canale consorziale Dogaro Uguzzone.

Tale modifica si rende necessaria nell'ambito del progetto di "Ottimizzazione dell'area tecnologica esistente con adeguamento della capacità volumetrica", che prevede l'ampliamento dell'area tecnologica e quindi la necessità di estenderne la relativa protezione perimetrale.

La recinzione sarà collocata ad una distanza non inferiore a 5 m dal ciglio del canale, in modo da lasciare una fascia esterna transitabile di adeguata larghezza, necessaria all'accesso per interventi manutentivi del canale. Essa avrà le stesse caratteristiche dell'esistente, e sarà realizzata con le stesse modalità: sarà fondata su plintini di fondazione in c.a., ancorata a piantane di sostegno in acciaio e costituita da rete metallica a maglia quadrata elettrosaldata; avrà un'altezza pari a 2 m da piano campagna.

L'estensione della recinzione interesserà un tratto di lunghezza pari a circa 250 m.

Per maggiori dettagli si faccia riferimento agli elaborati grafici.



Feronia S.r.l.
L'Amministratore Delegato
dott. Riccardo Superbi

