

RILASCIATO IL 15/01/2014
VALIDO FINO AL 15/01/2024

N°05095-004903-2014

ATTESTATO DI PRESTAZIONE ENERGETICA

DATI DELL'IMMOBILE

- » **Comune:** F257 MODENA (MO)
- » **Indirizzo:** VIA SARAGOZZA N.111
- » **Piano-Interno:** 1-2
- » **Foglio-Particella-Sub:** (143-463-)
- » **Proprietario:** PROVINCIA DI MODENA
- » **Destinazione d'uso:** E1 - Collegi, conventi, case di pena, caserme

DATI GENERALI

- » **Zona Climatica:** E
- » **Gradi Giorno:** 2258,00
- » **Volume lordo riscaldato:** 4680,00 m³
- » **Superficie utile riscaldata:** 480,00 m²
- » **Superficie disperdente:** 1950,00 m²
- » **Rapporto S/V:** 0,42

CLASSE ENERGETICA

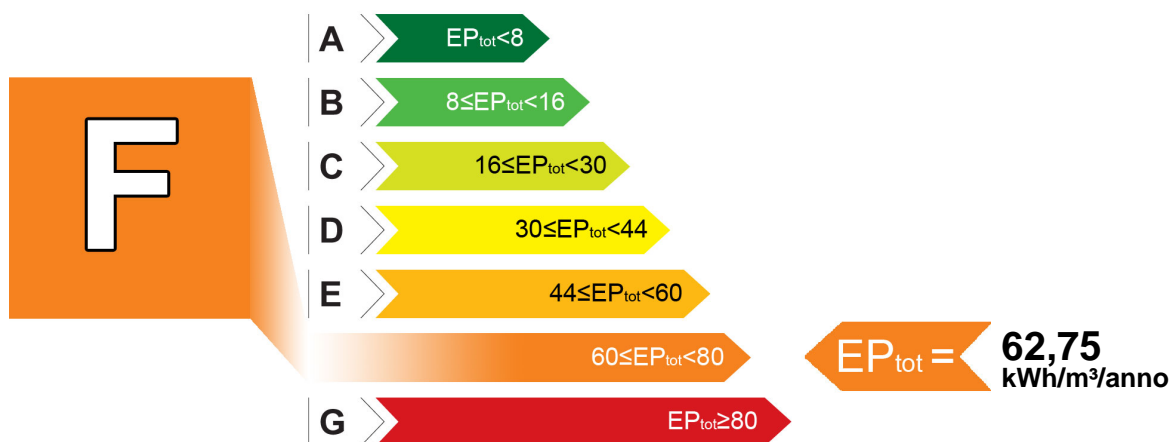

INDICI DI PRESTAZIONE ENERGETICA

INDICE	VALORE (kWh/m ³ /anno)		LIMITE (kWh/m ³ /anno)	
TOTALE (EP _{inv} + EP _{est} + EP _{acs} + EP _{ill})	EP _{tot}	62,75	EP _{tot-lim}	12,98
CLIMATIZZAZIONE INVERNALE	EP _{inv}	62,75	EP _{inv-lim}	12,98
PRODUZIONE ACQUA CALDA SANITARIA	EP _{acs}	0,00	EP _{acs-lim}	0,00
CLIMATIZZAZIONE ESTIVA (non calcolata)	EP _{est}	0,00	EP _{est-lim}	0,00
ILLUMINAZIONE (non calcolata)	EP _{ill}	0,00	EP _{ill-lim}	0,00

EVENTUALI INTERVENTI MIGLIORATIVI DEL SISTEMA EDIFICIO/IMPIANTI

TIPO INTERVENTI	STIMA RITORNO INVESTIMENTO (ANNI)	ENERGIA PRIMARIA RISPARMIATA (kWh/m ³ /anno)	EMISSIONI CO2 RISPARMIATE (Kg/anno)
1-Installazione valvole termostatiche	1,09	4,98	4693,82

SOGGETTO CERTIFICATORE

05095 PROVINCIA DI MODENA

Timbro e Firma⁽¹⁾

TECNICI PREPOSTI

04716 PER.IND. STEFANO NAPPA

Timbro e Firma⁽²⁾

(1) Con la sottoscrizione del presente Attestato, il Soggetto Certificatore assume le responsabilità di legge per quanto concerne:

- conformità del presente attestato alle disposizioni vigenti in materia di certificazione energetica degli edifici
- asseverazione dei dati di propria competenza riportati nel presente attestato
- dichiarazione della esistenza delle condizioni di indipendenza e imparzialità di giudizio

(2) Con la sottoscrizione del presente Attestato, i Tecnici preposti alla determinazione della prestazione energetica assumono le responsabilità di legge in relazione:

- all'asseverazione dei dati di propria competenza riportati nel presente attestato
- alla dichiarazione della esistenza delle condizioni di indipendenza e imparzialità di giudizio

GRAFICO DELLE PRESTAZIONI ENERGETICHE GLOBALE E PARZIALI

RILASCIATO IL 15/01/2014
VALIDO FINO AL 15/01/2024

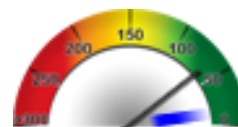
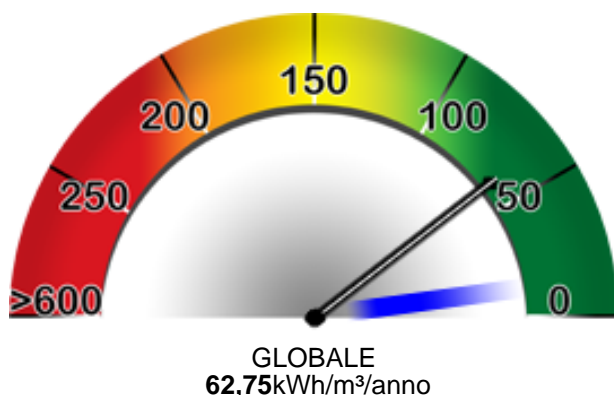

RISCALDAMENTO
62,75kWh/m³/anno



ACQUA CALDA
0,00kWh/m³/anno



RAFFRESCAMENTO



ILLUMINAZIONE

DATI DI BASE

- » **Metodologia di Calcolo Utilizzata:** Metodologia di calcolo da rilievo sull'edificio esistente (per analogia costruttiva e metodo di calcolo analitico (all.8 punto 2.2 lett.b e 3.2 lett.a))
- » **Origine Dati:** Rilievo in sito
- » **Software di calcolo utilizzato:** EC 700 vers.3.0.2(28/06/2011) N.24

FABBISOGNI SPECIFICI DI ENERGIA

- » **Involucro Edilizio (reg.Inv.):** 177769,99 kWh/anno
- » **Involucro Edilizio (reg.Est.):** 0,00 kWh/anno
- » **Classe di Prestazione Involucro Edilizio:** 0,00 kWh/ m²/anno Classe non determinabile
- » **Contributo Energetico Specifico da Fonti Rinnovabili:** 0,00 kWh/anno
- » **Produzione di Acs:** 0,00 kWh/anno
- » **Illuminazione:** 0,00 kWh/anno

CARATTERISTICHE SPECIFICHE DEL SISTEMA EDIFICIO/IMPIANTI

- » **Tipologia Edilizia:** Edificio in linea - Complesso edilizio "Ex Caserma Fanti"
- » **Caratteristiche Involucro Edilizio:** Muratura portante
 - **Chiusure verticale opache:** Muratura in mattoni pieni o semipieni / 1,42 W/m²K - Media 1,42 W/m²K
 - **Chiusure di copertura opache:** Soffitto su sottotetto in arellato / 1,92 W/m²K - Media 1,92 W/m²K
 - **Chiusure di basamento:** Solaio in laterocemento / 1,45 W/m²K - Media 1,45 W/m²K
 - **Chiusure trasparenti:** Legno+ vetrocingolo / 3,33 W/m²K - Media 3,33 W/m²K
- » **Sistema di controllo e regolazione (BACS):** Non presente
- » **Sistema edificio/impianti (Invernale):** Caldaia tipo B ** o inferiore - Gas metano - 95,27 kW
Rendimento: 0,88 D: Impianto centralizzato a colonne montanti R: On/Off E: Radiatori a colonna
- » **Altri Dispositivi e Usi Energetici:** ...

SOGGETTO CERTIFICATORE

05095 PROVINCIA DI MODENA

Timbro e Firma⁽¹⁾

(1) Con la sottoscrizione del presente Attestato, il Soggetto Certificatore assume le responsabilità di legge per quanto concerne:
- conformità del presente attestato alle disposizioni vigenti in materia di certificazione energetica degli edifici
- asseverazione dei dati di propria competenza riportati nel presente attestato
- dichiarazione della esistenza delle condizioni di indipendenza e imparzialità di giudizio

N°05095-004903-2014



ANNOTAZIONI

La presente certificazione riguarda la porzione di fabbricato denominata "Sala mensa e camerate Polizia di Stato" ovvero na zona definita collocata all'interno del plesso "Ex caserma Fanti" dotata di un generatore di calore centralizzato.

Non vengono proposti altri interventi migliorativi poichè l'edificio è stato posto in asta pubblica e verosimilmente soggetto ad una radicale ristrutturazione edile ed impiantistica.

RILASCIATO IL 15/01/2014

VALIDO FINO AL 15/01/2024

RILASCIATO IL 15/01/2014

VALIDO FINO AL 15/01/2024

SOGGETTO CERTIFICATORE

05095 PROVINCIA DI MODENA

Timbro e Firma⁽¹⁾

(1) Con la sottoscrizione del presente Attestato, il Soggetto Certificatore assume le responsabilità di legge per quanto concerne:

- conformità del presente attestato alle disposizioni vigenti in materia di certificazione energetica degli edifici
- asseverazione dei dati di propria competenza riportati nel presente attestato
- dichiarazione della esistenza delle condizioni di indipendenza e imparzialità di giudizio

N°05095-004903-2014

